



LICENCIA DE CONSTRUCCIÓN

LIC. No. 20
DATOS GENERALES

FOLIO DE REF. CDU/LC-20/2025

REF. L.U.S. SJR/CDU/LUS-43/2025

DESTINO DEL INMUEBLE HABITACIONAL CON COMERCIO

ZONA A-MP-N

TRAMITE REALIZADO

VALOR CALCULADO

<input checked="" type="checkbox"/>	OBRA NUEVA	50 m ²	\$	
<input type="checkbox"/>	AMPLIACION	m	\$	
<input type="checkbox"/>	EXTEMPORÁNEA	m	\$	
<input type="checkbox"/>	OTRO (S)	m ²	\$	

		565.50

FECHA DE EXPEDICIÓN 02 DE OCTUBRE DE 2025

FECHA DE VENCIMIENTO 02 DE OCTUBRE DE 2026

OTRAS DISPOSICIONES

SUPERFICIE TOTAL DEL PREDIO	<u>46,300 m²</u>
CONSTRUCCIÓN EN EL PREDIO	<u>50 m²</u>
CONSTRUCCION EXISTENTE	

DATOS DEL PREDIO

CALLE [REDACTED]
 No. OFICIAL S/N No. ANTERIOR S/N
 MUNICIPIO SAN JOSÉ DEL RINCÓN, ESTADO DE MÉXICO.
 MZA. LOTE SUP. 46,300 m²

DATOS DEL PROPIETARIO

NOMBRE [REDACTED]
 DIRECCIÓN [REDACTED]

MUNICIPIO SAN JOSÉ DEL RINCÓN, ESTADO DE MÉXICO

DATOS DEL D.R.O.

NOMBRE
 DOM. PROF.
 COL./DEL.
 REG. DE PERITO:
 CED. PROF.

DERECHOS:

CONSTRUCCIÓN DE CASA HABITACIÓN CON COMERCIO

TOTAL DE DERECHOS \$ 565.50

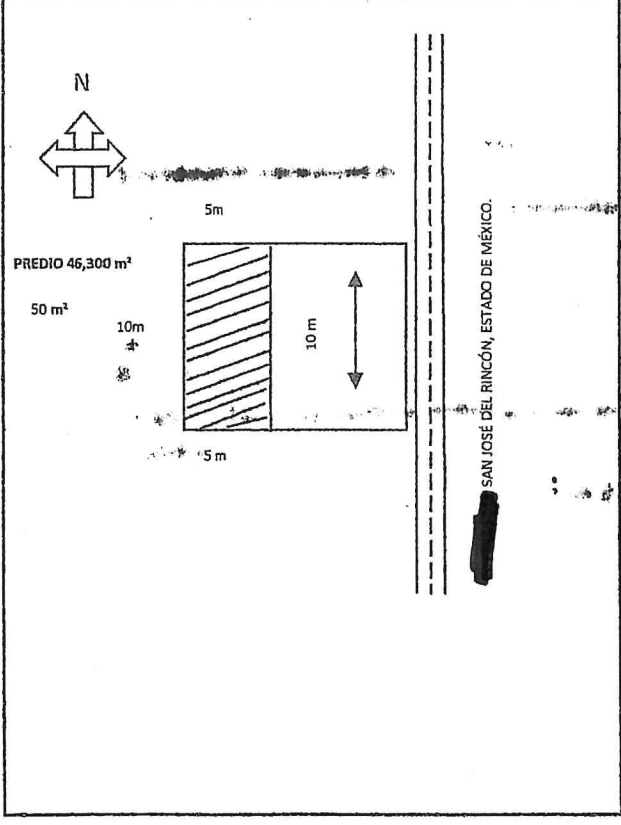

VO.BO. [Signature]

JUAN ALBERTO MONROY ROMERO
DIRECTOR DE OBRAS PÚBLICAS Y DESARROLLO URBANO



11:33 am
07-10-23
recibi original

NOTAS: Esta Licencia deja a salvo derechos de terceros
 Esta licencia y los planos autorizados deberán estar en la obra para mostrarlos a las autoridades. El incumplimiento de esta disposición amerita una sanción. Toda construcción que se concluya requerrá de constancia de terminación de obra y de no estar concluida deberá solicitar su prorroga a su respectiva. La presente licencia de construcción ampara únicamente la construcción de CASA HABITACIÓN CON COMERCIO, cualquier concepto diferente al otorgado causará revocación y en consecuencia invalidará a la presente.