



Merced, Méx.

721931007 04
@santosedelrincon_govmx
Calle Guadalupe Vértiz, s/n, A.P.
San José del Rincón, Méx.
C.P. 57000

LICENCIA DE CONSTRUCCIÓN

LIC. No. 12
DATOS GENERALES

FOLIO DE REF. CDU/LC-12/2025

REF. L.U.S. SJR/CDU/LUS-19/2025

DESTINO DEL INMUEBLE COMERCIAL

TRAMITE REALIZADO

<input checked="" type="checkbox"/>	OBRA NUEVA	972.93 m ²	\$
<input type="checkbox"/>	AMPLIACIÓN	m	\$
<input type="checkbox"/>	EXTEMPORÁNEA	m	\$
<input type="checkbox"/>	OTRO (S)	m	\$

FECHA DE EXPEDICIÓN 09 DE ABRIL DE 2025

FECHA DE VENCIMIENTO 09 DE ABRIL DE 2026

OTRAS DISPOSICIONES

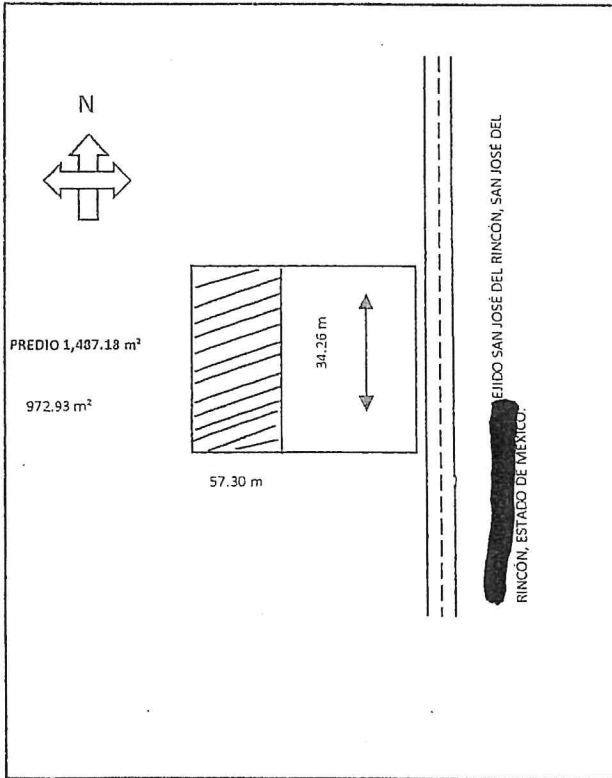

ZONA A-MP-N
VALOR CALCULADO

	1,487.18 m ²
CONSTRUCCIÓN EN EL PREDIO	972.93 m ²
CONSTRUCCIÓN EXISTENTE	
DATOS DEL PREDIO	

CALLE [REDACTED]

No. OFICIAL 131 No. ANTERIOR S/N

MUNICIPIO SAN JOSÉ DEL RINCÓN, ESTADO DE MÉXICO.

MZA. LOTE SUP. 1,487.18 m²

DATOS DEL PROPIETARIO

NOMBRE [REDACTED]

DIRECCIÓN [REDACTED]

MUNICIPIO SAN JOSE DEL RINCÓN, ESTADO DE MÉXICO.

DATOS DEL D.R.O.

NOMBRE ARQ. HUMBERTO PÉREZ SÁNCHEZ

DOM. PROF. CDA. INDEPENDENCIA 475 SAN LUIS METEPEC

COL./DEL. 51365 ZINACATEPEC, MÉXICO.

REG. DE PERITO: SDUO 19/23/1074

CED. PROF. 8011397

DERECHOS:

CONSTRUCCIÓN DE MINI SUPER.

TOTAL DE DERECHOS

\$ 965.80

VO.BO.

JUAN ALBERTO MONROY ROMERO
DIRECTOR DE OBRAS PÚBLICAS
Y DESARROLLO URBANO

AUTORIZA

L.A.E MARIELA MARLEM MARÍN
COORDINADORA DE DESARROLLO URBANO

NOTAS: Esta Licencia deja a salvo derechos de terceros. Esta licencia y los planos autorizados deberán estar en la obra para mostrarlos a los Supervisores. El incumplimiento de esta disposición amerita una sanción. Toda construcción que no conste de constancia de terminación de obra y de no estar concluida deberá solicitar su prórroga o su suspensión. La presente licencia de construcción ampara únicamente la construcción de Mini Super, cualquier concepto diferente al otorgado causará revocación y en consecuencia invalida a la presente.