



# SAN JOSÉ DEL RINCÓN

## 2022 - 2024

### LICENCIA DE CONSTRUCCION



LIC. No. 08

FOLIO DE REF. SDU/LC-08/2024

**DATOS GENERALES**

REF. L.U.S. MSJR/SDU/LUS-08/2024

DESTINO DEL INMUEBLE COMERCIAL

ZONA A- MP-N

**TRAMITE REALIZADO**

**VALOR CALCULADO**

<input checked="" type="checkbox"/>	OBRA NUEVA	260.23 m	\$	2,824.00
<input type="checkbox"/>	AMPLIACIÓN	m	\$	
<input type="checkbox"/>	EXTEMPORÁNEA	m	\$	
<input type="checkbox"/>	OTRO (S)	m	\$	
FECHA DE EXPEDICIÓN		03 DE MAYO DE 2024	FECHA DE VENCIMIENTO	
			03 DE MAYO DE 2025	

**OTRAS DISPOSICIONES**

SUPERFICIE TOTAL DEL PREDIO	239.05 m <sup>2</sup>
CONSTRUCCIÓN EN EL PREDIO	260.23 m <sup>2</sup>
CONSTRUCCIÓN EXISTENTE	

**DATOS DEL PREDIO**

CALLE	[REDACTED]		
No. OFICIAL	S/N	No. ANTERIOR	S/N
MUNICIPIO	SAN JOSÉ DEL RINCÓN, ESTADO DE MÉXICO.		
MZA.	LOTE	SUP.	239.05m <sup>2</sup>

**DATOS DEL PROPIETARIO**

NOMBRE	[REDACTED]
DIRECCIÓN	[REDACTED]
MUNICIPIO	SAN JOSÉ DEL RINCÓN, ESTADO DE MÉXICO.

**DATOS DEL PERITO**

NOMBRE	
DOM. PROF.	
COL./DEL.	
REG. DE PERITO	
CED. PROF.	

**DIRECHOS**

CONSTRUCCIÓN DE LOCALES COMERCIALES	
TOTAL DE DERECHOS	\$ 2,824.00

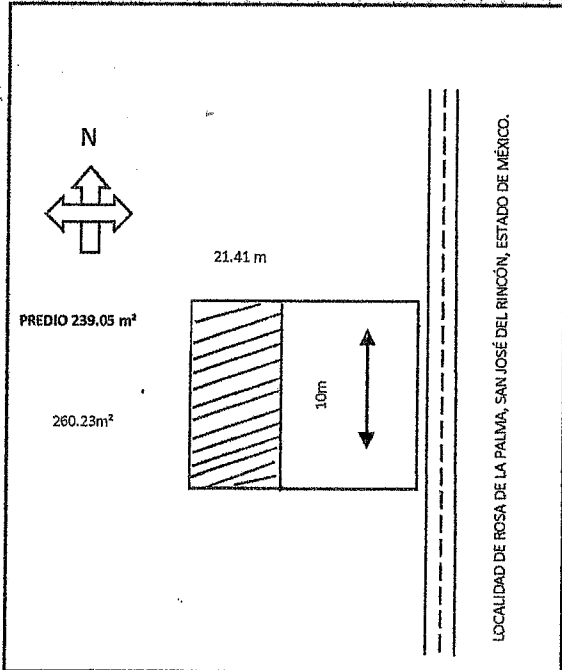

*14 de Mayo 2024  
Reso original  
Israel Cruz Blas*

**ING. MAURICIO REYES VÁZQUEZ**  
DIRECTOR DE OBRAS PÚBLICAS Y DESARROLLO URBANO  
AUTORIZA

NOTAS: Esta Licencia deja a salvo derechos de terceros

Esta licencia y los planos autorizados deberán estar en la obra para mostrarlos a los supervisores. El incumplimiento de esta disposición amerita una sanción. Toda construcción que se concluya requerirá de constancia de terminación de obra y de no estar concluida deberá solicitar su prórroga o su suspensión. La presente licencia de construcción ampara únicamente la construcción de dos locales, cualquier concepto diferente al otorgado causará revocación y en consecuencia invalidez a la presente.