



"2021, Año de la Consumación de la Independencia y la Grandeza de México"

San José del Rincón, México a; 22 de Diciembre de 2021

Oficio: MSJR/JDR/DOPYDU/2787/2021

Asunto: Contestación a oficio.

**LIC. ISABEL CABALLERO ARRIAGA
TITULAR DE LA UNIDAD DE TRANSPARENCIA
P R E S E N T E:**

Por medio del presente y en atención a su oficio número MSJR/JDR/UT/256/2021, referente a la solicitud número 00130/JOSERIN/IP/2021, anexo a la presente copia simple del Expediente Técnico de la obra Construcción de Cuartos Dormitorio en la Localidad San Jerónimo de los Dolores del Programa FISMDF 2021 y relación de beneficiarios, esto con la finalidad de dar cumplimiento a dicha solicitud.

Sin más por el momento me despido de Usted, reiterándole un cordial saludo, quedando a sus órdenes para cualquier duda o aclaración.

ATENTAMENTE

**TEC. EMETERIO BAUTISTA CONTRERAS
DIRECTOR DE OBRAS PÚBLICAS Y DESARROLLO URBANO**

C.c.p. Archivo

22/12/2021 15:00
12:39 hrs



Calle Guadalupe Victoria
No. 12, Col Centro, C. P. 50660
Tel: (712) 124 20 97 / (712) 124 20 98
Email: pm.sanjosedelrincon@gmail.com



Gobierno del Estado de México
 Secretaría de Finanzas
 Subsecretaría de Planeación y Presupuesto
 Dirección General de Inversión

Fondo de Aportaciones para la Infraestructura Social
 Municipal y de las Demarcaciones
 Territoriales del Distrito Federal

EXPEDIENTE TÉCNICO

DATOS GENERALES

MUNICIPIO: SAN JOSÉ DEL RINCÓN EJERCICIO: 2021
 FONDO: FONDO DE APORTACIONES PARA LA INFRAESTRUCTURA SOCIAL MUNICIPAL Y DE LAS DEMARCACIONES TERRITORIALES DEL DISTRITO FEDERAL.
 LOCALIDAD: SAN JERONIMO DE LOS DOLORES **NUMERO DE OBRA:**
 LOCALIZACIÓN: EN TODA LA COMUNIDAD **FISMDF 2021/94**
 NOMBRE DE LA OBRA: CONSTRUCCION DE CUARTOS DORMITORIO

APERTURA: SECTOR: 18 VIVIENDA SUBPROGRAMA: A CONSTRUCCION
 PROGRAMÁTICA: PROGRAMA: MV MEJORAMIENTO DE LA VIVIENDA INCISO: 178 CUARTOS DORMITORIOS
 MODALIDAD DE EJECUCIÓN: CONTRATO ADMINISTRACIÓN TIPO DE CONTRIBUCIÓN: DIRECTA COMPLEMENTARIOS
 SITUACIÓN DE LA OBRA: NUEVA PROCESO TERMINACIÓN TIPO: OBRA ACCIÓN
 FECHA DE INICIO: jul.-21 FECHA DE TÉRMINO: sep.-21 TIPO DE PROYECTO: PROYECTO DE INFRAESTRUCTURA SOCIAL

OBJETIVO

CON LA REALIZACION DE ESTA OBRA SE DA SEGUIMIENTO EN EL RUBRO Y ASI PODER BRINDAR UN MEJOR SERVICIO A LA POBLACION QUE NO CUENTA CON ESPACIO SUFICIENTE PARA VIVIR.

DESCRIPCIÓN

CONSTRUCCION DE 20.00 CUARTOS ADICIONALES CONSISTENTES EN: TRAZO Y NIVELACIÓN DEL TERRENO, EXCAVACION PARA LA CONSTRUCCIÓN DE ZAPATAS, PLANTILLA DE CONCRETO, CONSTRUCCION DE ZAPATAS DE 0.80X0.80 M, CONSTRUCCION DE DADO DE CIMENTACIÓN DE 0.30X0.30 M, CONSTRUCCION DE CADENA DE DESPLANTE CON VARILLA DE 3/8", CONSTRUCCION DE CASTILLOS REFORZADOS CON ARMEX, CERRAMIENTOS REFORZADOS CON ARMEX, CONSTRUCCION DE LOSA REFORZADA CON VARILLA DE 3/8", APLANADO EN MUROS INTERIORES Y EXTERIORES, INSTALACIÓN ELECTRICA Y HERRERIA EN PUERTAS Y VENTANAS.

JUSTIFICACIÓN

DEBIDO AL CRECIMIENTO DE LA POBLACION ES NECESARIO LA CONSTRUCCION DE CUARTOS DORMITORIO YA QUE LAS FAMILIAS NO CUENTAN CON EL ESPACIO SUFICIENTE.

METAS		GEOREFERENCIACIÓN	BENEFICIARIOS		
UNIDAD DE MEDIDA:	<u>M2</u>	<u>19°39'24.53"N</u>	HOMBRES	MUJERES	HOGARES
CANTIDAD:	<u>383.00</u>	<u>100° 04'24.69"O</u>	<u>30</u>	<u>50</u>	<u>20</u>

INVERSION APROBADA		VALIDACIÓN	
RECURSOS DEL FONDO: (FISMDF)	\$ <u>1,600,000.00</u>	VALIDADA POR:	
APORTACIÓN BENEFICIARIOS:	\$ <u>0.00</u>	<input checked="" type="checkbox"/> COPACI <input type="checkbox"/> CODEMUN <input type="checkbox"/> CABILDO <input type="checkbox"/>	
APORTACIÓN MUNICIPAL:	\$ <u>0.00</u>	No. DE ACTA: <u>ACPCI 01-2021</u>	
RECURSOS ESTATALES	\$ <u>0.00</u>	FECHA DEL ACTA: <u>23 DE MARZO DE 2021</u>	
OTRAS FUENTES:	\$ <u>0.00</u>	Vo. Bo. DEPENDENCIA NORMATIVA: <input checked="" type="checkbox"/> SI <input type="checkbox"/> NO	
TOTAL APROBADO:	\$ <u>1,600,000.00</u>		

FIRMAS

LIC. MARÍA ELENA MONTAÑO MORALES.
 PRESIDENTA MUNICIPAL CONSTITUCIONAL

TEC. EMETERIO BAUTISTA CONTRERAS
 DIRECTOR DE OBRAS PÚBLICAS Y DESARROLLO URBANO



Gobierno del Estado de México
 Secretaría de Finanzas
 Subsecretaría de Planeación y Presupuesto
 Dirección General de Inversión

Fondo de Aportaciones para la Infraestructura Social
 Municipal y de las Demarcaciones
 Territoriales del Distrito Federal

SITUACION DISPONIBLE EN LOS SERVICIOS BASICOS DE LA COMUNIDAD

DATOS DE LA OBRA

MUNICIPIO: SAN JOSE DEL RINCÓN EJERCICIO: 2021
 FONDO: FONDO DE APORTACIONES PARA LA INFRAESTRUCTURA SOCIAL MUNICIPAL Y DE LAS DEMARCACIONES TERRITORIALES DEL DISTRITO FEDERAL.
 LOCALIDAD: SAN JERONIMO DE LOS DOLORES **NUMERO DE OBRA**
 NOMBRE DE LA OBRA: CONSTRUCCION DE CUARTOS DORMITORIO FISDMDF 2021/94

	SERVICIOS	EXISTENTE EL SERVICIO		SI SE TIENE PROBLEMAS EN EL SERVICIO INDICAR LAS ACCIONES
		SI	NO	
1.-	AGUA POTABLE	<u>X</u>	<u> </u>	<u> </u>
2.-	DRENAJE	<u> </u>	<u>X</u>	<u> </u>
3.-	ELECTRIFICACIÓN	<u>X</u>	<u> </u>	<u> </u>
4.-	CAMINO	<u>X</u>	<u> </u>	<u> </u>
5.-	CENTRO DE SALUD	<u> </u>	<u>X</u>	<u> </u>
6.-	ESCUELA	<u>X</u>	<u> </u>	<u> </u>
7.-	ALUMBRADO PUBLICO	<u> </u>	<u>X</u>	<u> </u>
8.-	URBANIZACIÓN	<u>X</u>	<u> </u>	<u> </u>
9.-	CUARTOS DORMITORIO	<u> </u>	<u>X</u>	<u> </u>

FIRMAS

LIC. MARÍA ELENA MONTAÑO MORALES.
 PRESIDENTA MUNICIPAL CONSTITUCIONAL

TEC. EMETERIO BAUTISTA CONTRERAS
 DIRECTOR DE OBRAS PUBLICAS Y DESARROLLO URBANO

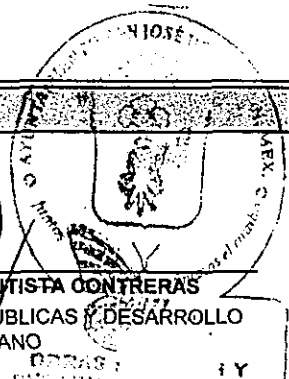



Gobierno del Estado de México
 Secretaría de Finanzas
 Subsecretaría de Planeación y Presupuesto
 Dirección General de Inversión

Fondo de Aportaciones para la Infraestructura Social
 Municipal y de las Demarcaciones
 Territoriales del Distrito Federal

CROQUIS DE LOCALIZACION

DATOS DE LA OBRA

MUNICIPIO: SAN JOSÉ DEL RINCÓN EJERCICIO: 2021
 FONDO: FONDO DE APORTACIONES PARA LA INFRAESTRUCTURA SOCIAL MUNICIPAL Y DE LAS DEMARCACIONES TERRITORIALES DEL DISTRITO FEDERAL.
 LOCALIDAD: SAN JERONIMO DE LOS DOLORES **NÚMERO DE OBRA**
 NOMBRE DE LA OBRA: CONSTRUCCION DE CUARTOS DORMITORIO FIS MDF 2021/94

MACROLOCALIZACIÓN

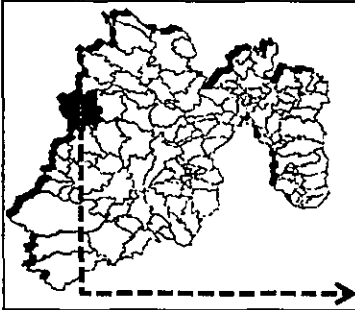

SAN JOSE DEL RINCON

MICROLOCALIZACION

CONSTRUCCION DE CUARTOS DORMITORIO

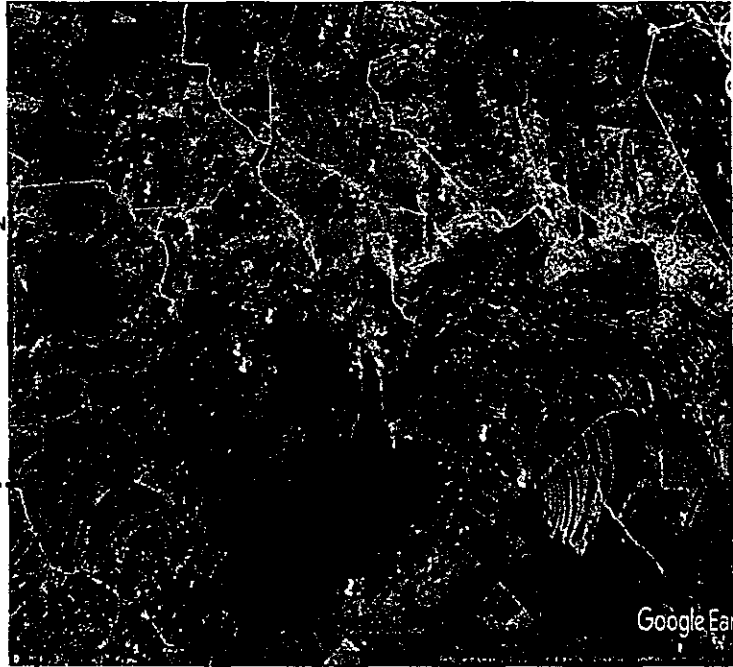

Google Earth



SAN JERONIMO DE LOS DOLORES

FIRMAS

LIC. MARÍA ELENA MONTAÑO MORALES.
 PRESIDENTA MUNICIPAL CONSTITUCIONAL

TEC. EMETERIO BAPTISTA CONTRERAS
 DIRECTOR DE OBRAS PÚBLICAS Y DESARROLLO URBANO

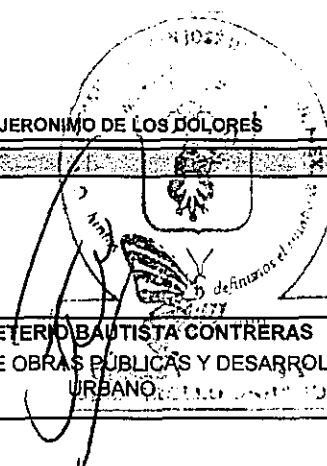



Gobierno del Estado de México
 Secretaría de Finanzas
 Subsecretaría de Planeación y Presupuesto
 Dirección General de Inversión

Fondo de Aportaciones para la Infraestructura
 Social Municipal y de las Demarcaciones
 Territoriales del Distrito Federal.

NOMBRE DE LA OBRA:

NÚMERO DE OBRA: FIS MDF 2021/94

CONSTRUCCION DE CUARTOS DORMITORIO

MUNICIPIO: SAN JOSÉ DEL RINCÓN

LOCALIDAD:

SAN JERONIMO DE LOS
DOLORES

PRESUPUESTO DE LA OBRA

NO.	CONCEPTO	UNIDAD	CANTIDAD		
PRELIMINARES					
1	TRAZO Y NIVELACION DE TERRENO POR MEDIOS MANUALES PARA DESPLANTE DE ESTRUCTURA ESTABLECIENDO EJES Y NIVELES DE REFERENCIA. INCLUYE: MATERIALES, MANO DE OBRA Y HERRAMIENTA.	M2	363.00		
CIMENTACIÓN					
2	EXCAVACION A MANO EN CEPAS, PARA ALOJAR CIMENTACION EN MATERIAL TIPO B, CONSIDERANDO AFINE DE TALUDES Y FONDO, A UNA PROFUNDIDAD DE 0.00 A 2.00 M. INCLUYE: MANO DE OBRA Y HERRAMIENTA.	M3	67.20		
3	PLANTILLA DE CIMENTACION DE CONCRETO HECHO EN OBRA RESISTENCIA NORMAL, AGREGADO MAXIMO DE 3/4" F'C=100 GK/CM2 DE 5 CM DE ESPESOR. INCLUYE: MATERIAL, MANO DE OBRA Y HERRAMIENTA.	M2	95.20		
4	ZAPATA AISLADA DE 0.80 X 0.80 X 0.20 M. DE CONCRETO HIDRULICO HECHO EN OBRA F'C= 250 KG/CM2 ARMADA CON VARILLA DEL No 3 @ 15 CM. EN AMBOS SENTIDOS, CIMBRA ACABADO COMUN. INCLUYE: MATERIAL, MANO DE OBRA Y HERRAMIENTA.	PZA	80.00		
5	DADO DE CONCRETO ARMADO DE 0.30 X 0.30 M. CON CONCRETO HIDRULICO HECHO EN OBRA F'C= 250 KG/CM2 ARMADO CON 4 VARILLAS DEL No 3 Y ESTRIBOS DEL No 2 @ 15 CM. CIMBRA ACABADO COMUN. INCLUYE: MATERIAL, MANO DE OBRA Y HERRAMIENTA.	ML	56.00		
6	RELLENO COMPACTADO CON PISON DE MANO EN CAPAS DE 0.20 M. EN CEPAS DE CIMENTACION UTILIZANDO MATERIAL PRODUCTO DE LA EXCAVACION. INCLUYE: MATERIAL, MANO DE OBRA Y HERRAMIENTA.	M3	67.20		
ALBAÑILERÍA					
7	CADENA DE DESPLANTE DE 12 X 25 CM DE CONCRETO HECHO EN OBRA F'C= 200 KG/CM2 ARMADA CON 4 VARILLAS DE 3/8" Y ESTRIBOS DEL No 2 @ 20 CM., ACABDAO COMUN. INCLUYE: MATERIAL, MANO DE OBRA Y HERRAMIENTA.	ML	280.00		
8	CASTILLO DE CONCRETO DE 12 X 20 CM. CON CONCRETO HECHO EN OBRA F'C= 200 KG/CM2, ARMADO CON ARMEX DE 10 X 15 CM. ACABADO COMUN. INCLUYE: MATERIALES, MANO DE OBRA Y HERRAMIENTA.	ML	220.00		
9	MURO DE BLOCK DE 12X18X38 CM ACABADO COMUN ASENTADO CON MORTERO ARENA PROP. 1:4, HASTA 3.00 M. DE ALTURA. INCLUYE: MATERIALES, MANO DE OBRA Y HERRAMIENTA.	M2	502.40		
10	FIRME DE 8 CM DE ESPESOR DE CONCRETO HECHO EN OBRA F'C= 100 KG/CM2, ARMADO CON MALLA ELECTROSOLDADA 6-6/10-10, CONSIDERANDO PREPARACION Y RELLENO DE SUPERFICIE EXISTENTE. INCLUYE: MATERIALES, MANO DE OBRA Y HERRAMIENTAS.	M2	228.40		



Gobierno del Estado de México
 Secretaría de Finanzas
 Subsecretaría de Planeación y Presupuesto
 Dirección General de Inversión

Fondo de Aportaciones para la Infraestructura
 Social Municipal y de las Demarcaciones
 Territoriales del Distrito Federal.

NOMBRE DE LA OBRA:

NÚMERO DE OBRA: FIS MDF 2021/94

CONSTRUCCION DE CUARTOS DORMITORIO

MUNICIPIO: SAN JOSÉ DEL RINCÓN

LOCALIDAD:

SAN JERONIMO DE LOS
DOLORES

PRESUPUESTO DE LA OBRA

NO.	CONCEPTO	UNIDAD	CANTIDAD		
11	CADENA DE CERRAMIENTO DE 12 X 20 CM. CON CONCRETO HECHO EN OBRA F'C= 200 KG/CM2, ARMADO CON ARMEX 10X25 PARA REFUERZO DE LOSA, ACABADO COMUN. INCLUYE: MATERIAL, MANO DE OBRA Y HERRAMIENTA.	ML	280.00		
	ESTRUCTURA				
12	LOSA MACIZA DE 10 CM DE ESPESOR CON CONCRETO HECHO EN OBRA F'C= 200 KG/CM2 REFORZADA CON VARILLA DE 3/8" @ 18 CM EN AMBOS SENTIDOS CONSIDERANDO BASTONES A 1/4 DE CLARO, ACABADO COMUN. INCLUYE: MATERIALES, MANO DE OBRA Y HERRAMIENTA.	M2	323.20		
13	APLANADO FINO EN MUROS Y PLAFONES, A PLOMO Y REGLA CON MORTERO ARENA PROP. 1:4 ESPESOR PROMEDIO DE 2 CM, HASTA UNA ALTURA DE 3.00 M. CONSIDERANDO BOQUILLAS Y REMATE DE ARISTAS. INCLUYE: MATERIALES, MANO DE OBRA Y HERRAMIENTA.	M2	1535.40		
	HERRERIA				
14	SUMINISTRO Y COLOCACION DE HERRERIA EN VENTANA TUBULAR CAL. 18 DE 1.20 X 1.25 M. DE UN FIJO Y UN CORREDIZO, CONSIDERANDO COLOCACION, MANO DE OBRA, MANIJA, PRIMER, PINTURA EN COLOR BLANCO A DOS MANOS, CRISTAL DE 3 MM, FIJACION DE VIDRIO, HERRAJES DE FIJACION. INCLUYE: MATERIAL, MANO DE OBRA Y HERRAMIENTA.	PZA	20.00		
15	SUMINISTRO Y COLOCACION DE HERRERIA EN PUERTA DE 0.90 X 2.20 M. CON PERFIL TUBULAR CAL. 18, CON UNA SECCION DE LAMINA ACANALADA CAL. 18 DE 1.10 M. Y LA SECCION RESTANTE DE CRISTAL DE 3 MM CON DOS DIVISIONES, CONSIDERANDO COLOCACION, CHAPA, PRIMER, PINTURA EN COLOR BLANCO A DOS MANOS, FIJACION DE CRISTAL, HERRAJES DE FIJACION. INCLUYE: MATERIAL, MANO DE OBRA Y HERRAMIENTA.	PZA	20.00		
	INSTALACIÓN ELÉCTRICA				
16	SALIDA ELETTRICA PARA LAMPARA UTILIZANDO TUBERIA DE POLIDUCTO DE 13 MM, CONSIDERANDO CABLEADO, CHALUPAS, TAPAS Y PRUEBAS DE FUNCIONAMIENTO. INCLUYE: MATERIALES, MANO DE OBRA Y HERRAMIENTA.	SALIDA	20.00		
17	SALIDA ELECTRICA PARA CONTACTOS Y APAGADORES UTILIZANDO TUBERIA POLIDUCTO DE 13 MM, CONSIDERANDO CABLEADO, ACCESORIOS Y PRUEBAS DE FUNCIONAMIENTO. INCLUYE: MATERIALES, MANO DE OBRA Y HERRAMIENTA.	SALIDA	20.00		

LISTA DE PROPUESTAS DE CUARTOS ADICIONALES 2021
SAN JERONIMO DE LOS DOLORES
DELEGADO MARIO CRUZ BERNABE 7121539186

N.P.	NOMBRE	COMUNIDAD
1	ALFREDO CRUZ SANCHEZ	SAN JERONIMO DE LOS DOLORES
2	DIONICIA BERNABE CRUZ	SAN JERONIMO DE LOS DOLORES
3	EFRAIN CRUZ BERNABE	SAN JERONIMO DE LOS DOLORES
4	EZEQUIEL BERNABE CRUZ	SAN JERONIMO DE LOS DOLORES
5	GUADALUPE CRUZ BERNABE	SAN JERONIMO DE LOS DOLORES
6	HORACIO ALEJANDRO CRUZ	SAN JERONIMO DE LOS DOLORES
7	ISIDRO DE JESUS CRUZ	SAN JERONIMO DE LOS DOLORES
8	JOSE CASIANO SANCHEZ	SAN JERONIMO DE LOS DOLORES
9	JOSE LUIS BERNABE CRUZ	SAN JERONIMO DE LOS DOLORES
10	JUAN BERNABE RUIZ	SAN JERONIMO DE LOS DOLORES
11	MARGARITA ALEJANDRO CUEVAS	SAN JERONIMO DE LOS DOLORES
12	MARGARITA CRUZ CRUZ	SAN JERONIMO DE LOS DOLORES
13	MARIA DEL CARMEN CRUZ DE JESUS	SAN JERONIMO DE LOS DOLORES
14	MARIA GUADALUPE ESQUIVEL CRUZ	SAN JERONIMO DE LOS DOLORES
15	MARIBEL CRUZ SANCHEZ	SAN JERONIMO DE LOS DOLORES
16	MARISOL DE JESUS ALEJANDRO	SAN JERONIMO DE LOS DOLORES
17	PORFIRIA CRUZ DE JESUS	SAN JERONIMO DE LOS DOLORES
18	MAGDALENA CRUZ SANCHEZ	SAN JERONIMO DE LOS DOLORES
19	JULIANA CRUZ CRUZ	SAN JERONIMO DE LOS DOLORES
20	ALICIA HILARIO JULIAN	SAN JERONIMO DE LOS DOLORES



AD-250an
 Sandra
 16.06/21