



"2021, Año de la Consumación de la Independencia y la Grandeza de México"

San José del Rincón, México a; 22 de Diciembre de 2021

Oficio: MSJR/JDR/DOPyDU/2786/2021

Asunto: Contestación a oficio.

LIC. ISABEL CABALLERO ARRIAGA
TITULAR DE LA UNIDAD DE TRANSPARENCIA
PRESENTE:

Por medio del presente y en atención a su oficio número MSJR/JDR/UT/256/2021, referente a la solicitud número 00129/JOSERIN/IP/2021, anexo a la presente copia simple del Expediente Técnico de la obra "Rehabilitación de la Carretera San Onofre Centro (Carmona)" de la Localidad San Onofre Centro (Carmona) del Programa FISMDF 2021; así mismo le informo que la empresa encargada de ejecutar dicha obra es la empresa CONSULTORES Y CONSTRUCTORES DAGALO, S.A. DE C.V., esto con la finalidad de dar cumplimiento a dicha solicitud.

Sin más por el momento me despido de Usted, reiterándole un cordial saludo, quedando a sus órdenes para cualquier duda o aclaración.

ATENTAMENTE

TEC. EMETERIO BAUTISTA CONTRERAS
DIRECTOR DE OBRAS PÚBLICAS Y DESARROLLO URBANO

C. c. p. Archivo



Calle Guadalupe Victoria
No. 12, Col Centro, C. P. 50660
Tel: (712) 124 20 97 / (712) 124 20 98
Email: pm.sanjosedelrincon@gmail.com



Gobierno del Estado de México
 Secretaría de Finanzas
 Subsecretaría de Planeación y Presupuesto
 Dirección General de Inversión

Fondo de Aportaciones para la Infraestructura Social
 Municipal y de las Demarcaciones
 Territoriales del Distrito Federal.

EXPEDIENTE TÉCNICO

DATOS GENERALES

MUNICIPIO: SAN JOSÉ DEL RINCÓN EJERCICIO: 2021
 FONDO: FONDO DE APORTACIONES PARA LA INFRAESTRUCTURA SOCIAL MUNICIPAL Y DE LAS DEMARCACIONES TERRITORIALES DEL DISTRITO FEDERAL.
 LOCALIDAD: SAN ONOFRE CENTRO (CARMONA) **NÚMERO DE OBRA:**
 LOCALIZACIÓN: ESCUELA PRIMARIA
 NOMBRE DE LA OBRA: REHABILITACIÓN DE CARRETERA SAN ONOFRE CENTRO (CARMONA) **FISMDF 2021/72**

APERTURA: SECTOR: (17) URBANIZACIÓN SUBPROGRAMA: (A) CONSTRUCCIÓN
 PROGRAMÁTICA: PROGRAMA: (UR) URBANIZACIÓN INCISO: (196) PAVIMENTACIÓN
 MODALIDAD DE EJECUCIÓN: CONTRATO ADMINISTRACIÓN TIPO DE CONTRIBUCIÓN: DIRECTA COMPLEMENTARIOS
 SITUACIÓN DE LA OBRA: NUEVA PROCESO TERMINACIÓN TIPO: OBRA ACCIÓN
 FECHA DE INICIO: oct-21 FECHA DE TÉRMINO: nov-21 TIPO DE PROYECTO: PROYECTO DE INFRAESTRUCTURA ECONOMICA

OBJETIVO

CON LA REALIZACIÓN DE ESTA OBRA SE DA SEGUIMIENTO EN EL RUBRO Y ASI PODER BRINDAR UN MEJOR SERVICIO A LOS HABITANTES DE LA COMUNIDAD.

DESCRIPCIÓN

TRAZO Y NIVELACION DE TERRENO CON EQUIPO TOPOGRAFICO, DEMOLICION DE PAVIMENTO ASFALTICO, CARGA Y ACARREO DE MATERIAL PRODUCTO DE CORTES, CONFORMACION DE CAPA SUB-BASE CON MATERIAL DE BANCO DE LA REGION, PAVIMENTO DE CONCRETO PREMEZCLADO DE 0.15CM DE ESPESOR CONCRETO F'c= 250 KG/CM2, GUARNICION DE CONCRETO HIDRAULICO, BANQUETAS DE CONCRETO PREMEZCLADO DE .10 CM DE ESPESOR, CUNETAS A BASE DE ZAMPEADO CON CONCRETO HIDRAULICO ESPESOR DE .08CM, ACCESOS DE CONCRETO PLEMEZCLADO CON TUBERIA DE POLIETILENO DE 30 CM

JUSTIFICACIÓN

DEBIDO AL MAL ESTADO EN EL QUE SE ENCUENTRAN LOS CAMINOS ES NECESARIO REALIZAR TRABAJOS PARA MEJORAR LAS VIAS DE COMUNICACIÓN EN LAS COMUNIDADES.

METAS		GEOREFERENCIACIÓN	BENEFICIARIOS		
UNIDAD DE MEDIDA:	<u>M2</u>	<u>19° 41' 32.79" N</u>	HOMBRES	MUJERES	HOGARES
CANTIDAD:	<u>1,852.97</u>	<u>100° 05' 50.58" W</u>	<u>167</u>	<u>154</u>	<u>80</u>

INVERSION APROBADA		VALIDACIÓN	
RECURSOS DEL FONDO: (FISMDF)	<u>\$ 2,300,000.00</u>	VALIDADA POR:	
APORTACIÓN BENEFICIARIOS:	<u>\$0.00</u>	COPACI <input checked="" type="checkbox"/>	CODEMUN <input type="checkbox"/> CABILDO <input type="checkbox"/>
APORTACIÓN MUNICIPAL:	<u>\$0.00</u>	No. DE ACTA: <u>ACPC: 01-2021</u>	
RECURSOS ESTATALES	<u>\$0.00</u>	FECHA DEL ACTA: <u>23 DE MARZO DE 2021</u>	
OTRAS FUENTES:	<u>\$0.00</u>	Vo. Bo. DEPENDENCIA NORMATIVA: <u>SI</u> <input checked="" type="checkbox"/> NO <input type="checkbox"/>	
TOTAL APROBADO:	<u>\$ 2,300,000.00</u>		

FIRMAS

LIC. MARÍA ELENA MONTAÑO MORALES.
 PRESIDENTA MUNICIPAL CONSTITUCIONAL

TEC. EMETERIO BAJISTA CONTRERAS
 DIRECTOR DE OBRAS PÚBLICAS Y DESARROLLO URBANO



Gobierno del Estado de México
 Secretaría de Finanzas
 Subsecretaría de Planeación y Presupuesto
 Dirección General de Inversión

Fondo de Aportaciones para la Infraestructura Social
 Municipal y de las Demarcaciones
 Territoriales del Distrito Federal.

SITUACIÓN DISPONIBLE EN LOS SERVICIOS BÁSICOS DE LA COLONIA O LOCALIDAD

DATOS DE LA OBRA

MUNICIPIO: SAN JOSE DEL RINCÓN EJERCICIO: 2021
 FONDO: FONDO DE APORTACIONES PARA LA INFRAESTRUCTURA SOCIAL MUNICIPAL Y DE LAS DEMARCACIONES TERRITORIALES DEL DISTRITO FEDERAL.
 LOCALIDAD: SAN ONOFRE CENTRO (CARMONA) **NÚMERO DE OBRA**
 NOMBRE DE LA OBRA: REHABILITACIÓN DE CARRETERA SAN ONOFRE CENTRO (CARMONA) FISMDF 2021/72

SERVICIOS	EXISTENTE EL SERVICIO		SI SE TIENE PROBLEMAS EN EL SERVICIO INDICAR LAS ACCIONES
	SI	NO	
1.- AGUA POTABLE	<u>X</u>	<u> </u>	<u> </u>
2.- DRENAJE	<u> </u>	<u>X</u>	<u> </u>
3.- ELECTRIFICACIÓN	<u>X</u>	<u> </u>	<u> </u>
4.- CAMINO	<u> </u>	<u>x</u>	<u> </u>
5.- CENTRO DE SALUD	<u> </u>	<u>X</u>	<u> </u>
6.- ESCUELA	<u>x</u>	<u> </u>	<u> </u>
7.- ALUMBRADO PUBLICO	<u>X</u>	<u> </u>	<u> </u>
8.- URBANIZACIÓN	<u> </u>	<u>X</u>	<u> </u>

FIRMAS

 LIC. MARÍA ELENA MONTAÑO MORALES.
 PRESIDENTA MUNICIPAL CONSTITUCIONAL

 TEC. EMETERIO BAUTISTA CONTRERAS
 DIRECTOR DE OBRAS PÚBLICAS Y DESARROLLO URBANO



Gobierno del Estado de México
 Secretaría de Finanzas
 Subsecretaría de Planeación y Presupuesto
 Dirección General de Inversión

Fondo de Aportaciones para la Infraestructura Social
 Municipal y de las Demarcaciones
 Territoriales del Distrito Federal.

CROQUIS DE LOCALIZACIÓN

DATOS DE LA OBRA

MUNICIPIO: SAN JOSÉ DEL RINCÓN **EJERCICIO:** 2021
FONDO: FONDO DE APORTACIONES PARA LA INFRAESTRUCTURA SOCIAL MUNICIPAL Y DE LAS DEMARCACIONES TERRITORIALES DEL DISTRITO FEDERAL.
LOCALIDAD: SAN ONOFRE CENTRO (CARMONA) **NÚMERO DE OBRA:** FISMDF 2021/72
NOMBRE DE LA OBRA: REHABILITACIÓN DE CARRETERA SAN ONOFRE CENTRO (CARMONA)

MACROLOCALIZACIÓN
SAN JOSÉ DEL RINCÓN



MICROLOCALIZACIÓN

REHABILITACIÓN DE CARRETERA SAN ONOFRE
 CENTRO (CARMONA)

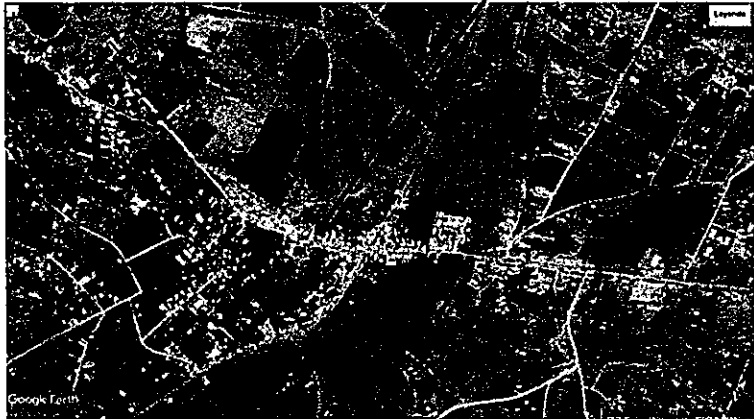

SAN ONOFRE
 CENTRO (CARMONA)

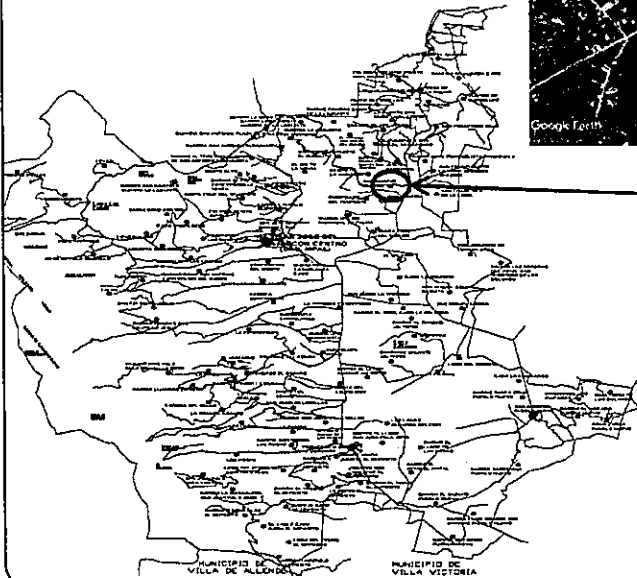

FIRMAS

 LIC. MARÍA ELENA MONTAÑO MORALES.
 PRESIDENTA MUNICIPAL CONSTITUCIONAL

 TEC. EMETERIO BAUTISTA CONTRERAS
 DIRECTOR DE OBRAS PÚBLICAS Y DESARROLLO
 URBANO



Gobierno del Estado de México
 Secretaría de Finanzas
 Subsecretaría de Planeación y Presupuesto
 Dirección General de Inversión

Fondo de Aportaciones para la Infraestructura Social Municipal y de las Demarcaciones Territoriales del Distrito Federal.

NOMBRE DE LA OBRA

NÚMERO DE OBRA: FISMDF 2021/72

REHABILITACIÓN DE CARRETERA SAN ONOFRE CENTRO (CARMONA)

MUNICIPIO: SAN JOSÉ DEL RINCÓN

LOCALIDAD:

SAN ONOFRE CENTRO
(CARMONA)

PRESUPUESTO DE LA OBRA

NO.	CONCEPTO	UNIDAD	CANTIDAD		
TRABAJOS PRELIMINARES					
1	Trazo y nivelación de terreno, con equipo topográfico, establecimiento de ejes de referencia y bancos de nivel, incluye: material, mano de obra, equipo y herramienta necesaria	m2	1,684.58		
2	Demolición de pavimento asfáltico existente por medios mecánicos, incluye: maquinaria, mano de obra y herramienta.	m2	1,684.58		
3	Carga y acarreo de material producto de cortes y demolición por medios mecánicos a una distancia no mayor de dos kilómetros, (tiro libre de material) incluye: maquinaria, mano de obra y herramienta.	m3	84.22		
TERRACERIAS					
4	Conformación de capa sub-base con material de banco de la región, incluye, abundamiento, extracción, regalías, acarreos hasta el lugar de la obra, conformación, compactación, herramienta, maquinaria, equipo, mano de obra y todo lo necesario para su correcta ejecución medido compactado para su pago.	m3	84.22		
PAVIMENTO CON CONCRETO HIDRAULICO					
5	Pavimento de concreto premezclado en secciones de 3.0 mts x 2.50 mts. de 15 cms. de espesor, concreto f'c=250 kg/cm2, agregado máximo de 3/4" a 1" reforzado con malla electrosoldada 6-6 / 10- 10, acabado rayado y volteador en aristas, incluye: cimbra y descimbra, vaciado del concreto, corte, herramienta, mano de obra, equipo, curado, pruebas de laboratorio y todo lo necesario para su correcta ejecución.	m2	1,852.97		
6	Relleno con material de banco, compactado con bailarina. Incluye: extendido de material, incorporación de agua, homogenizado y compactado en capas de 20 cm de espesor, mano de obra y herramienta.	m3	35.00		



Gobierno del Estado de México
 Secretaría de Finanzas
 Subsecretaría de Planeación y Presupuesto
 Dirección General de Inversión

Fondo de Aportaciones para la Infraestructura Social Municipal y de las Demarcaciones Territoriales del Distrito Federal.

NOMBRE DE LA OBRA

NÚMERO DE OBRA: FIS MDF 2021/72

REHABILITACIÓN DE CARRETERA SAN ONOFRE CENTRO (CARMONA)

MUNICIPIO: SAN JOSÉ DEL RINCÓN

LOCALIDAD:

SAN ONOFRE CENTRO (CARMONA)

PRESUPUESTO DE LA OBRA

NO.	CONCEPTO	UNIDAD	CANTIDAD		
7	Guarnición a base de concreto hidráulico f'c=200 kg/cm ² , de 15 cm de corona, 20 cm de base y 40 cm de altura, incluye: cimbra aparente, y de cimbra, vaciado del concreto, mano de obra, herramienta Y equipo.	m	458.00		
8	Banqueta con concreto premezclado de 10 cm. de espesor, concreto f'c=150 kg/cm ² , agregado máximo de 3/4" reforzado con malla electrosoldada 6-6 / 10- 10, acabado estampado y volteador en aristas. incluye: cimbra y descimbra, vaciado del concreto, corte, herramienta, mano de obra, equipo, curado, y todo lo necesario para su correcta ejecución por u.c.t.t.	m ²	389.30		
9	Cuneta revestida mediante zampeado con concreto hidráulico simple f'c = 150 kg/cm ² , con un espesor de 0.08 m. y área transversal de 0.120 m ² , acabado escobillado incluye: excavación y conformación, materiales, mano de obra y herramientas.	m	169.00		
10	Acceso de concreto premezclado de fc=150kg/cm ² , acabado integral escobillado y tubería de polietileno de 30 cm , incluye: materiales, mano de obra y herramientas.	m	60.00		
11	Reparacion de tomas domiciliarias con poliducto de 1/2" de diametro y un desarrollo de 6 m. incluye excavacion, instalacion, conexiones, relleno, materiales mano de obra.	pza	1.00		

