



LICENCIA DE CONSTRUCCIÓN

LIC. No. 039

DATOS GENERALES

FOLIO DE REF. SDU/LC-039/2020

REF. L.U.S. MSJR/SDU/LUS-196/2020

DESTINO DEL INMUEBLE HABITACIONAL CON COMERCIO.

ZONA H 333 B

TRAMITE REALIZADO

OBRA NUEVA 196.20 M2

AMPLIACIÓN 392.40 M2

EXTEMPORÁNEA M2

OTRO (S) M2

FECHA DE EXPEDICIÓN 25 DE SEPTIEMBRE DE 2020

VALOR CALCULADO

1,703.01

3,406.03

25 DE SEPTIEMBRE DE 2021

FECHA DE VENCIMIENTO

OTRAS DISPOSICIONES

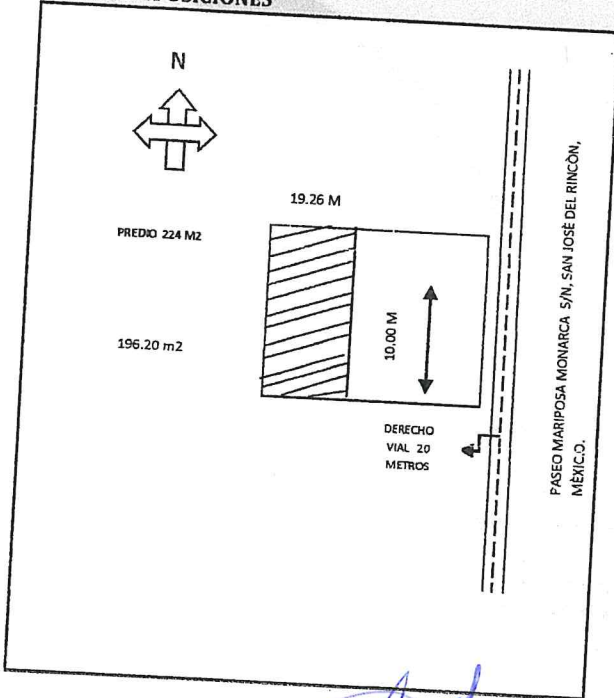

SUPERFICIE TOTAL DEL PREDIO 224 M2

CONSTRUCCIÓN EN EL PREDIO 588.60 M2

CONSTRUCCIÓN EXISTENTE

DATOS DEL PREDIO

CALLE PASEO MARIPOSA MONARCA.

No. OFICIAL S/N No. ANTERIOR S/N

MUNICIPIO SAN JOSÉ DEL RINCÓN, MÉXICO.

MZA. LOTE SUP. 224 M2

DATOS DEL PROPIETARIO

NOMBRE RICARDO NAVARRETE GARCÍA

DIRECCIÓN CALLE NIÑOS HÉROES S/N, PROVIDENCIA.

MUNICIPIO SAN JOSÉ DEL RINCÓN, MÉXICO.

DATOS DEL PERITO

NOMBRE FRANCISCO JAVIER ESPINOSA DIAZ

DOM. PROF. PASEO MATLAZINCAS NO. 625

REG. DE PERITO SOP/19/19/1595

CED. PROF. 944991

DERECHOS:

LOCALES COMERCIALES, SEGUNDO Y TERCER NIVEL HABITACIONAL.

TOTAL DE DERECHOS \$ 5,109.03

Original

Recibido 23/10/2020

ING. CARLOS CAYETANO IZQUIERDO ACOSTA
SUB DIRECTOR DE DESARROLLO URBANO
AUTORIZA

NOTAS: Esta Licencia deja a salvo derechos de terceros. Esta licencia y los planos autorizados deberán estar en la obra para mostrarlos a los inspectores. El incumplimiento de esta disposición amerita una sanción. Toda construcción que se concluya requerirá de constancia de terminación de obra y de no estar concluida deberá solicitar su prórroga o su suspensión. De igual forma todo material que resulte de demolición o escombros deberá ser retirado de la vía pública, de no ser así será revocada la licencia.