



LICENCIA DE CONSTRUCCIÓN

LIC. No. 033

FOLIO DE REF. SDU/LC-033/2020

DATOS GENERALES

REF. L.U.S. MSJR/SDU/LUS-177/2020

DESTINO DEL INMUEBLE HABITACIONAL

ZONA A- MP- N

TRAMITE REALIZADO

VALOR CALCULADO

<input checked="" type="checkbox"/>	OBRA NUEVA	32.00 M2	\$	277.76
<input type="checkbox"/>	AMPLIACIÓN	M2	\$	
<input type="checkbox"/>	EXTEMPORÁNEA	M2	\$	
<input type="checkbox"/>	OTRO (S)	M2	\$	
FECHA DE EXPEDICIÓN		28 DE AGOSTO DEL 2020	FECHA DE VENCIMIENTO	
			28 DE AGOSTO DEL 2021	

OTRAS DISPOSICIONES

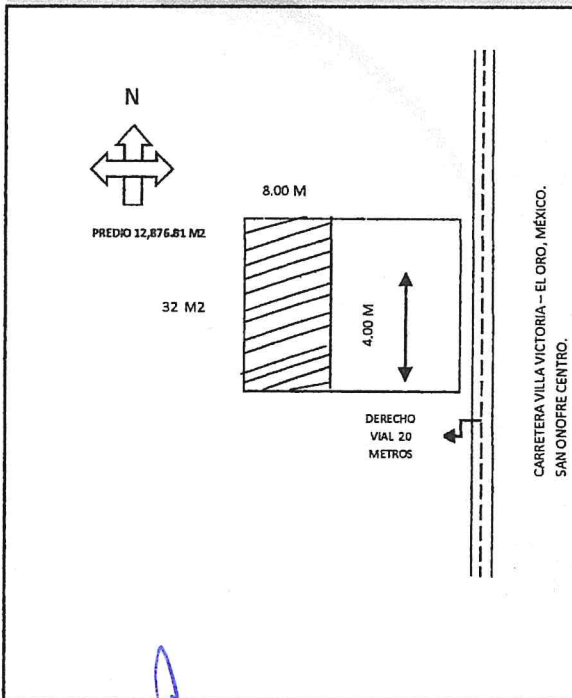

SUPERFICIE TOTAL DEL PREDIO 12,876.81 M2

CONSTRUCCIÓN EN EL PREDIO 32 M2

CONSTRUCCIÓN EXISTENTE

DATOS DEL PREDIO

CALLE CARRETERA VILLA VICTORIA - EL ORO, MÉXICO. SAN ONOFRE CENTRO.
 No. OFICIAL S/N No. ANTERIOR S/N
 MUNICIPIO SAN JOSÉ DEL RINCÓN, MÉXICO.

MZA. _____ LOTE _____ SUP. 12,876.81 M2

DATOS DEL PROPIETARIO

NOMBRE GLORIA MACEDO UGARTE
 DIRECCIÓN AV. DE LOS ENCINOS M 8 L 12 C-101 CONJ. U LOS SAUCES I
 MUNICIPIO TOLUCA, MÉXICO.

DATOS DEL PERITO

NOMBRE _____
 DOM. PROF. _____
 REG. DE PERITO _____
 CED. PROF. _____

DERECHOS:

LOCAL COMERCIAL. _____

TOTAL DE DERECHOS \$ 277.76

ING. CARLOS CAYETANO ZQUIERDO ACOSTA
 SUB DIRECTOR DE DESARROLLO URBANO
 AUTORIZA

NOTAS Esta Licencia deja a salvo derechos de terceros

Esta licencia y los planos autorizados deberán estar en la obra para mostrarlos a los inspectores. El incumplimiento de esta disposición amerita una sanción. Toda construcción que se concluya requerirá de constancia de terminación de obra y de no estar concluida deberá solicitar su prórroga o su suspensión.

*Recibí
 Carlos Gómez M
 28/08/2020*