



LICENCIA DE CONSTRUCCIÓN

LIC. No. **031**

FOLIO DE REF. **SDU/LC-031/2020**

DATOS GENERALES

REF. L.U.S. **MSIR/SDU/LUS-07/2020**

DESTINO DEL INMUEBLE **HABITACIONAL**

ZONA **A-MP-N**

TRAMITE REALIZADO

VALOR CALCULADO

<input type="checkbox"/>	OBRA NUEVA	M2	\$	
<input checked="" type="checkbox"/>	AMPLIACIÓN	80 M2	\$	694.40
<input type="checkbox"/>	EXTEMPORÁNEA	M2	\$	
<input type="checkbox"/>	OTRO (S)	M2	\$	
FECHA DE EXPEDICIÓN		14 DE AGOSTO DEL 2020		FECHA DE VENCIMIENTO
				14 DE AGOSTO DEL 2021

OTRAS DISPOSICIONES

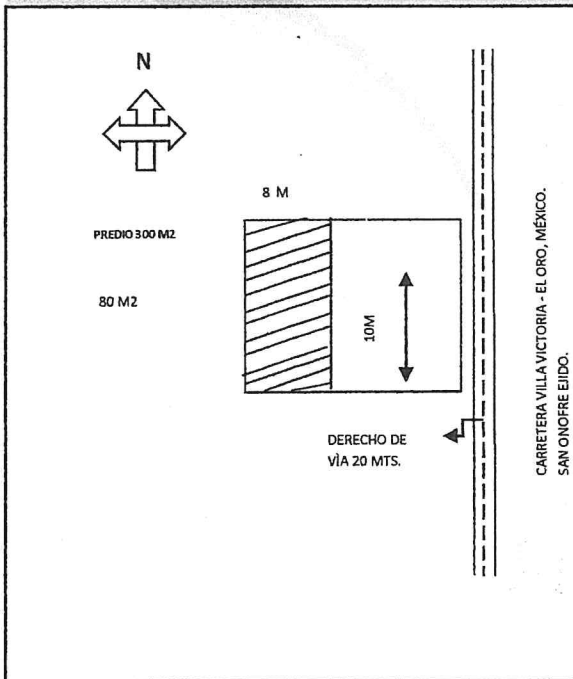

SUPERFICIE TOTAL DEL PREDIO **0-07-69.68 HA.**

CONSTRUCCIÓN EN EL PREDIO **80 M2**

CONSTRUCCIÓN EXISTENTE

DATOS DEL PREDIO

CALLE **CARRETERA VILLA VICTORIA - EL ORO, MÉXICO. SAN ONOFRE EJIDO.**
 No. OFICIAL **S/N** No. ANTERIOR **S/N**
 MUNICIPIO **SAN JOSÉ DEL RINCÓN, MÉXICO.**

MZA. _____ LOTE _____ SUP. **0-07-69.68 HA.**

DATOS DEL PROPIETARIO

NOMBRE **ANA ROSA ORTIZ HURTADO**
 DIRECCIÓN **BO. LOMA BONITA, GUARDA LA LAGUNITA.**
 MUNICIPIO **SAN JOSÉ DEL RINCÓN, MÉXICO.**

DATOS DEL PERITO

NOMBRE _____
 DOM. PROF. _____
 REG. DE PERITO _____
 CED. PROF. _____

DERECHOS:

AMPLIACION SEGUNDO PISO CASA HABITACIÓN.

TOTAL DE DERECHOS \$ **694.40**

*Recivi original
Carlos Martinez
25-08-2020*

ING. CARLOS CAYETANO IZQUIERDO ACOSTA
SUB DIRECTOR DE DESARROLLO URBANO

AUTORIZA

NOTAS Esta Licencia deja a salvo derechos de terceros

Esta licencia y los planos autorizados deberán estar en la obra para mostrarlos a los inspectores. El incumplimiento de esta disposición amerita una sanción. Toda construcción que se concluya requerirá de constancia de terminación de obra y de no estar concluida deberá solicitar su prórroga o su suspensión.