

## LICENCIA DE CONSTRUCCIÓN

LIC. No. **034**

FOLIO DE REF. **SDU/LC-034/2019**

### DATOS GENERALES

REF. L.U.S.

DESTINO DEL INMUEBLE **HABITACIONAL**

ZONA **A- MP- N**

TRAMITE REALIZADO	VALOR CALCULADO
<input checked="" type="checkbox"/> OBRA NUEVA <b>80.00 M2</b>	<b>\$ 675.20</b>
<input type="checkbox"/> AMPLIACIÓN <b>M2</b>	
<input type="checkbox"/> EXTEMPORÁNEA <b>M2</b>	
<input type="checkbox"/> OTRO (S) <b>M2</b>	
FECHA DE EXPEDICIÓN <b>06 DE SEPTIEMBRE DE 2019</b>	FECHA DE VENCIMIENTO <b>06 DE SEPTIEMBRE DE 2020</b>

### OTRAS DISPOSICIONES

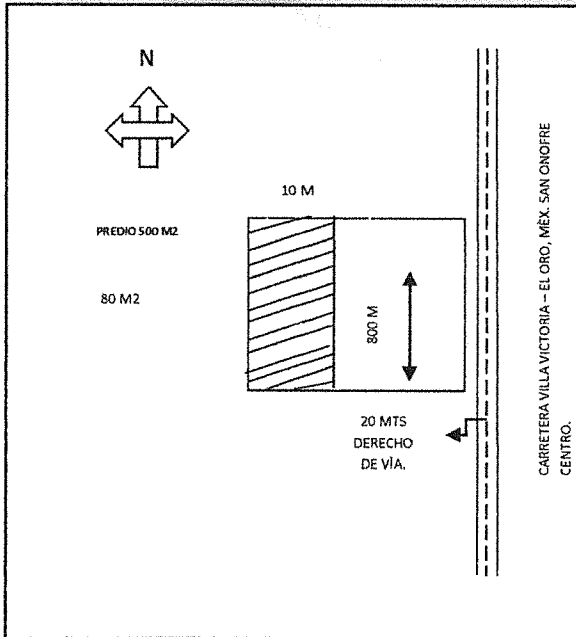

SUPERFICIE TOTAL DEL PREDIO **500 M2**

CONSTRUCCIÓN EN EL PREDIO **80 M2**

CONSTRUCCIÓN EXISTENTE

### DATOS DEL PREDIO

CALLE **SAN ONOFRE CENTRO**  
 No. OFICIAL **S/N** No. ANTERIOR **S/N**  
 MUNICIPIO **SAN JOSÉ DEL RINCÓN, MÉXICO.**

MZA. **---** LOTE **---** SUP. **500 M2**

### DATOS DEL PROPIETARIO

NOMBRE **NOÉ MARTÍN RIOS GARCÍA**  
 DIRECCIÓN **CAM. SIN NOMBRE S/N**  
 MUNICIPIO **SAN FELIPE DEL PROGRESO, MÉXICO.**

### DATOS DEL PERITO

NOMBRE \_\_\_\_\_  
 DOM. PROF. \_\_\_\_\_  
 COL./DEL. \_\_\_\_\_  
 REG. DE PERITO \_\_\_\_\_  
 CED. PROF. \_\_\_\_\_

### DERECHOS:

HABITACIONAL

TOTAL DE DERECHOS **\$ 675.20**

**ING. CARLOS CAYETANO IZQUIERDO ACOSTA**  
**SUB DIRECTOR DE DESARROLLO URBANO**  
**AUTORIZA**

*Reservi Original  
 Noé martin Rios  
 @dia 19/09/19*

NOTAS Esta Licencia deja a salvo derechos de terceros

Esta licencia y los planos autorizados deberán estar en la obra para mostrarlos a los inspectores. El incumplimiento de esta disposición amerita una sanción. Toda construcción que se concluya requerirá de constancia de terminación de obra y de no estar concluida deberá solicitar su prorroga o su suspensión.