



LICENCIA DE CONSTRUCCIÓN

LIC. No. **018**

FOLIO DE REF. SDU/LC-018/2021

DATOS GENERALES

REF. L.U.S.

DESTINO DEL INMUEBLE HABITACIONAL

ZONA A-MP-N

TRAMITE REALIZADO

VALOR CALCULADO

<input type="checkbox"/>	OBRA NUEVA	M2	\$	
<input type="checkbox"/>	AMPLIACIÓN	M2	\$	
<input type="checkbox"/>	EXTEMPORÁNEA	M2	\$	
<input checked="" type="checkbox"/>	OTRO (S)	195 M2	\$	609.00
FECHA DE EXPEDICIÓN		30 DE MAYO DE 2021		FECHA DE VENCIMIENTO
				30 DE MAYO DE 2022

OTRAS DISPOSICIONES

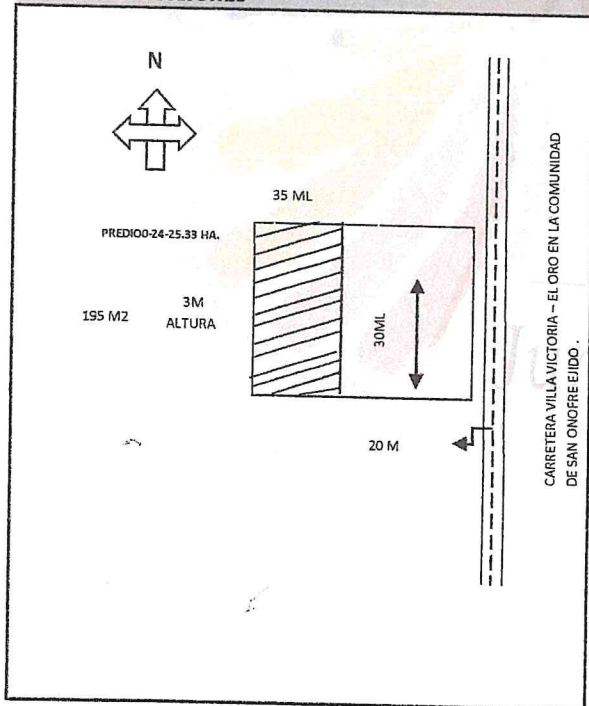

SUPERFICIE TOTAL DEL PREDIO 0-24-25.33 HA.

CONSTRUCCIÓN EN EL PREDIO 195 M2

CONSTRUCCIÓN EXISTENTE

DATOS DEL PREDIO

CALLE CARRETERA VILLA VICTORIA - EL ORO, MÉXICO. SAN ONOFRE EJIDO.

No. OFICIAL S/N No. ANTERIOR S/N

MUNICIPIO SAN JOSÉ DEL RINCÓN, MÉXICO.

MZA. LOTE SUP. 0-24-25.33 HA.

DATOS DEL PROPIETARIO

NOMBRE JOSÉ CARMÉN VELÁZQUEZ VELÁZQUEZ

DIRECCIÓN C. PEDRO ACEVES MZ 24 LT 12 SANTA MARTHA ACATITLA SUR.

MUNICIPIO IZTAPALAPA, DISTRITO FEDERAL.

DATOS DEL PERITO

NOMBRE _____

DOM. PROF. _____

REG. DE PERITO _____

CED. PROF. _____

DERECHOS:

CONSTRUCCIÓN DE BARDA PERIMETRAL

TOTAL DE DERECHOS \$ 609.00

ING. CARLOS CAYETANO IZQUIERDO ACOSTA
SUB DIRECTOR DE DESARROLLO URBANO
AUTORIZA

NOTAS Esta Licencia deja a salvo derechos de terceros

Esta licencia y los planos autorizados deberán estar en la obra para mostrarlos a los inspectores. El incumplimiento de esta disposición amerita una sanción. Toda construcción que se concluya requerirá de constancia de terminación de obra y de no estar concluida deberá solicitar su prórroga o su suspensión.