

LICENCIA DE CONSTRUCCIÓN

LIC. No. **013**

FOLIO DE REF. **SDU/LC-013/2019**

DATOS GENERALES

REF. L.U.S. **MSJR/SDU/LUS-11/2019**

DESTINO DEL INMUEBLE	HABITACIONAL			ZONA	H 417 C
TRAMITE REALIZADO				VALOR CALCULADO	
<input checked="" type="checkbox"/> OBRA NUEVA	80.00	M2	\$		675.20
<input type="checkbox"/> AMPLIACIÓN		M2	\$		
<input type="checkbox"/> EXTEMPORÁNEA		M2	\$		
<input type="checkbox"/> OTRO (S)		M2	\$		
FECHA DE EXPEDICIÓN	17 DE MAYO DE 2019			FECHA DE VENCIMIENTO	17 DE MAYO DE 2020

OTRAS DISPOSICIONES

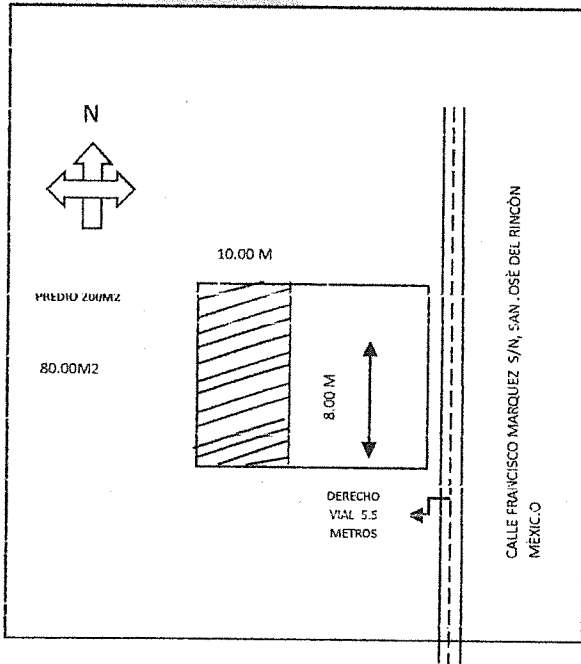

SUPERFICIE TOTAL DEL PREDIO	200 M2
CONSTRUCCIÓN EN EL PREDIO	80 M2
CONSTRUCCIÓN EXISTENTE	

DATOS DEL PREDIO

CALLE CALLE FRANCISCO MARQUEZ
 No. OFICIAL S/N No. ANTERIOR S/N
 MUNICIPIO SAN JOSÉ DEL RINCÓN CENTRO, MÉXICO.

MZA. _____ LOTE _____ SUP. **200 M2**

DATOS DEL PROPIETARIO

NOMBRE RAÚL POBLANO RODRÍGUEZ
 DIRECCIÓN LOC. PALMILLAS S/N
 MUNICIPIO SAN FELIPE DEL PROGRESO, MEXICO.

DATOS DEL PERITO

NOMBRE _____
 DOM. PROF. _____
 COL./DEL. _____
 REG. DE PERITO _____
 CED. PROF. _____

DERECHOS:

CONSTRUCCIÓN HABITACIONAL.	
TOTAL DE DERECHOS	\$ 675.20

11/9/19
 Recibí Original
 Ing. Carlos Cayetano Izquierdo Acosta
 SUB DIRECTOR DE DESARROLLO URBANO
 AUTORIZA

NOTAS Esta Licencia deja a salvo derechos de terceros

Esta licencia y los planos autorizados deberán estar en la obra para mostrarlos a los inspectores. El incumplimiento de esta disposición amerita una sanción. Toda construcción que se concluya requerirá de constancia de terminación de obra y de no estar concluida deberá solicitar su prorroga o su suspensión.