

## LICENCIA DE CONSTRUCCIÓN

LIC. No. 019

FOLIO DE REF. SDU/LC-019/2019

### DATOS GENERALES

REF. L.U.S. MSJR/SDU/LUS-15/2019

DESTINO DEL INMUEBLE COMERCIAL

ZONA A- MP- N

### TRAMITE REALIZADO

### VALOR CALCULADO

<input checked="" type="checkbox"/> OBRA NUEVA	<u>80.00</u> M2	\$	<u>4,709.52</u>
<input type="checkbox"/> AMPLIACIÓN	_____ M2	\$	_____
<input type="checkbox"/> EXTEMPORÁNEA	_____ M2	\$	_____
<input type="checkbox"/> OTRO (S)	_____ M2	\$	_____
FECHA DE EXPEDICIÓN	<u>31 DE MAYO DE 2019</u>	FECHA DE VENCIMIENTO	<u>31 DE MAYO DE 2020</u>

### OTRAS DISPOSICIONES

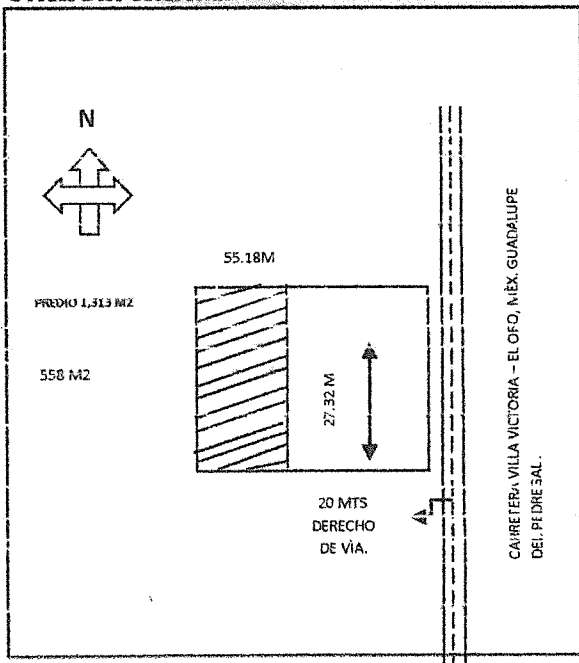

SUPERFICIE TOTAL DEL PREDIO 1,313 M2

CONSTRUCCIÓN EN EL PREDIO 558 M2

CONSTRUCCIÓN EXISTENTE \_\_\_\_\_

### DATOS DEL PREDIO

CALLE CARRETERA VILLA VICTORIA - EL ORO, MEX. GUADALUPE DEL PEDREGAL.  
 No. OFICIAL S/N No. ANTERIOR S/N  
 MUNICIPIO SAN JOSÉ DEL RINCÓN CENTRO, MÉXICO.

MZA. \_\_\_\_\_ LOTE \_\_\_\_\_ SUP. 1,313 M2

### DATOS DEL PROPIETARIO

NOMBRE MANUEL FLORES FIGUEROA  
 DIRECCIÓN C. MIGUEL HIDALGO NO. 41  
 MUNICIPIO EL ORO, MÉXICO.

### DATOS DEL PERITO

NOMBRE \_\_\_\_\_  
 DOM. PROF. \_\_\_\_\_  
 COL./DEL. \_\_\_\_\_  
 REG. DE PERITO \_\_\_\_\_  
 CED. PROF. \_\_\_\_\_

### DERECHOS:

COMERCIAL

TOTAL DE DERECHOS \$ 4,709.52

**ING. CARLOS CAYETANO IZQUIERDO ACOSTA**  
**SUB DIRECTOR DE DESARROLLO URBANO**  
**AUTORIZA**

*Recibi original  
 Manuel Flores Figueroa  
 Manuel Flores*

*5-06-2019*

NO VAΣ Esta Licencia deja a salvo derechos de terceros

Esta licencia y los planos autorizados deberán estar en la obra para mostrarlos a los inspectores. El incumplimiento de esta disposición amerita una sanción. Toda construcción que se concluya requerirá de constancia de terminación de obra y de no estar concluida deberá solicitar su prórroga o su suspensión.