



LICENCIA DE CONSTRUCCIÓN

LIC. No. **011**

FOLIO DE REF. **CDU/LC-011/2019**

DATOS GENERALES

DESTINO DEL INMUEBLE **CORMERCIAL**

REF. L.U.S. **MSJR/CDU/LUS-09/2019**

TRAMITE REALIZADO

ZONA **AG-MP-N**

VALOR CALCULADO

<input checked="" type="checkbox"/> OBRA NUEVA	48.00 M2	\$	405.12
<input type="checkbox"/> AMPLIACIÓN	M2	\$	
<input type="checkbox"/> EXTEMPORÁNEA	M2	\$	
<input type="checkbox"/> OTRO (S)	M2	\$	
FECHA DE EXPEDICIÓN	13 DE MAYO DE 2019	FECHA DE VENCIMIENTO	13 DE MAYO DE 2020

OTRAS DISPOSICIONES

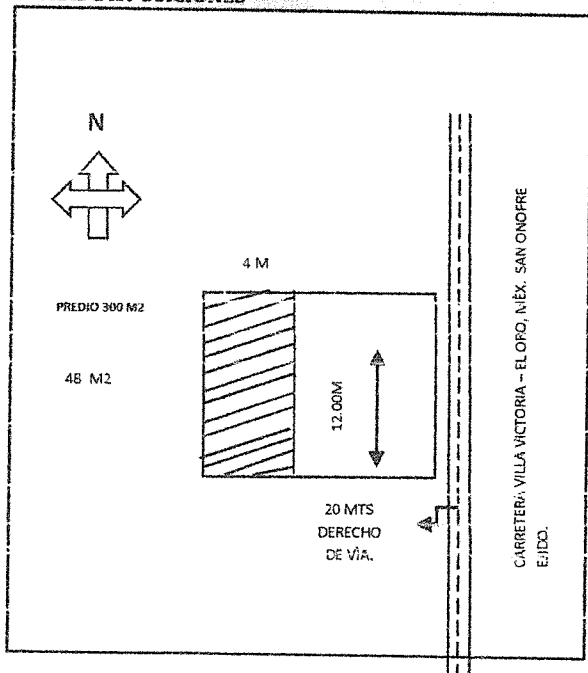

SUPERFICIE TOTAL DEL PREDIO **300 M2**

CONSTRUCCIÓN EN EL PREDIO

CONSTRUCCIÓN EXISTENTE **48 M2**

DATOS DEL PREDIO

CALLE **CARRETERA VILLA VICTORIA - EL ORO, MEX. SAN ONOFRE EJIDO.**
 No. OFICIAL **S/N** No. ANTERIOR **S/N**
 MUNICIPIO **SAN JOSÉ DEL RINCÓN, MÉXICO.**

MZA. **---** LOTE **---** SUP. **300 M2**

DATOS DEL PROPIETARIO

NOMBRE **MA. JOSEFINA POSADAS COLIN**
 DIRECCIÓN **GUADALUPE DEL PEDREGAL LA PALMA**
 MUNICIPIO **SAN JOSÉ DEL RINCÓN, MÉXICO.**

DATOS DEL PERITO

NOMBRE _____
 DOM. PROF. _____
 COL./DEL. _____
 REG. DE PERITO _____
 CED. PROF. _____

DERECHOS:

CONSTRUCCIÓN COMERCIAL.

TOTAL DE DERECHOS \$ **405.12**

ING. CARLOS CAYETANO MQUIERDO ACOSTA
COORDINADOR DE DESARROLLO URBANO
AUTORIZA

Carlos Cayetano MQUIERDO ACOSTA
RESIVI ORIGINAL

15-05-19

NOTAS Esta Licencia deja a salvo derechos de terceros

Esta licencia y los planos autorizados deberán estar en la obra para mostrarlos a los inspectores. El incumplimiento de esta disposición amerita una sanción. Toda construcción que se concluya requerirá de constancia de terminación de obra y de no estar concluida deberá solicitar su prorroga o su suspensión.