

14

LICENCIA DE CONSTRUCCIÓN

LIC. No. **010**

FOLIO DE REF. **CDU/LC-010/2019**

DATOS GENERALES

REF. L.U.S. **MSJR/CDU/LUS-08/2019**

DESTINO DEL INMUEBLE **COMERCIO**

ZONA **AG-MP-N**

TRAMITE REALIZADO

VALOR CALCULADO

<input checked="" type="checkbox"/> OBRA NUEVA	70.00 M2	\$	590.40
<input type="checkbox"/> AMPLIACIÓN	M2	\$	
<input type="checkbox"/> EXTEMPORÁNEA	M2	\$	
<input type="checkbox"/> OTRO (S)	M2	\$	
FECHA DE EXPEDICIÓN	10 DE MAYO DE 2019	FECHA DE VENCIMIENTO	10 DE MAYO DE 2020

OTRAS DISPOSICIONES

SUPERFICIE TOTAL DEL PREDIO **0-95-91.19 HAS.**

CONSTRUCCIÓN EN EL PREDIO
CONSTRUCCIÓN EXISTENTE **70 M2**

DATOS DEL PREDIO

CALLE **CARRETERA VILLA VICTORIA - EL ORO, MEX. SAN ONOFRE EJIDO.**
 No. OFICIAL **S/N** No. ANTERIOR **S/N**
 MUNICIPIO **SAN JOSÉ DEL RINCÓN, MÉXICO.**
 MZA. _____ LOTE _____ SUP. **0-95-91.19 HAS.**

DATOS DEL PROPIETARIO

NOMBRE **JESÚS SALAZAR JIMENEZ**
 DIRECCIÓN **SAN ONOFRE EJIDO**
 MUNICIPIO **SAN JOSÉ DEL RINCÓN, MÉXICO.**

DATOS DEL PERITO

NOMBRE _____
 DOM. PROF. _____
 COL./DEL. _____
 REG. DE PERITO _____
 CED. PROF. _____

DERECHOS:

CONSTRUCCIÓN COMERCIAL.

TOTAL DE DERECHOS \$ 590.40

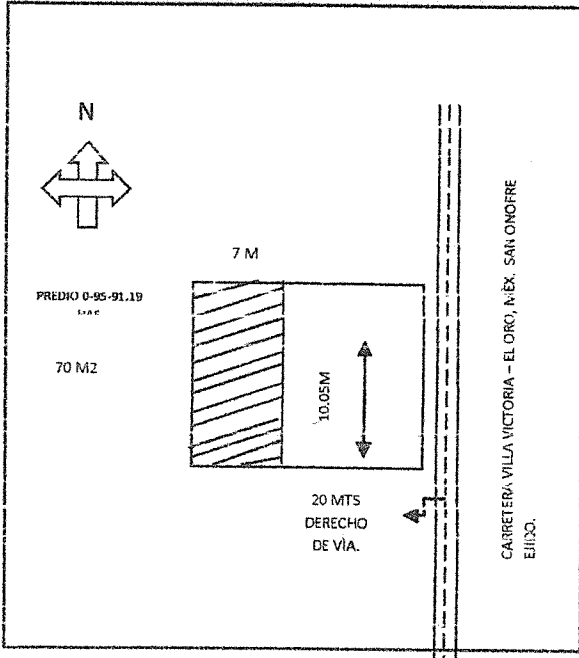

ING. CARLOS CAYETANO JZQUIERDO ACOSTA
COORDINADOR DE DESARROLLO URBANO
AUTORIZA

NOTAS Esta Licencia deja a salvo derechos de terceros

Esta licencia y los planos autorizados deberán estar en la obra para mostrarlos a los inspectores. El incumplimiento de esta disposición amerita una sanción. Toda construcción que se concluya requerirá de constancia de terminación de obra y de no estar concluida deberá solicitar su prórroga o su suspensión.

Jesús Salazar Jiménez
24 de mayo de 2017
Recibi original