



LICENCIA DE CONSTRUCCIÓN

LIC. No. **005**

FOLIO DE REF. **SDU/LC-005/2020**

DATOS GENERALES

REF. L.U.S. **MSJR/SDU/LUS-06/2020**

DESTINO DEL INMUEBLE **COMERCIAL**

ZONA **AG-MP-N**

TRAMITE REALIZADO

VALOR CALCULADO

<input type="checkbox"/>	OBRA NUEVA	275.00 M2	\$	2,321.00
<input type="checkbox"/>	AMPLIACIÓN	M2	\$	
<input type="checkbox"/>	EXTEMPORÁNEA	M2	\$	
<input type="checkbox"/>	OTRO (S)	M2	\$	
FECHA DE EXPEDICIÓN		06 DE FEBRERO DE 2020	FECHA DE VENCIMIENTO	06 DE FEBRERO DE 2021

OTRAS DISPOSICIONES

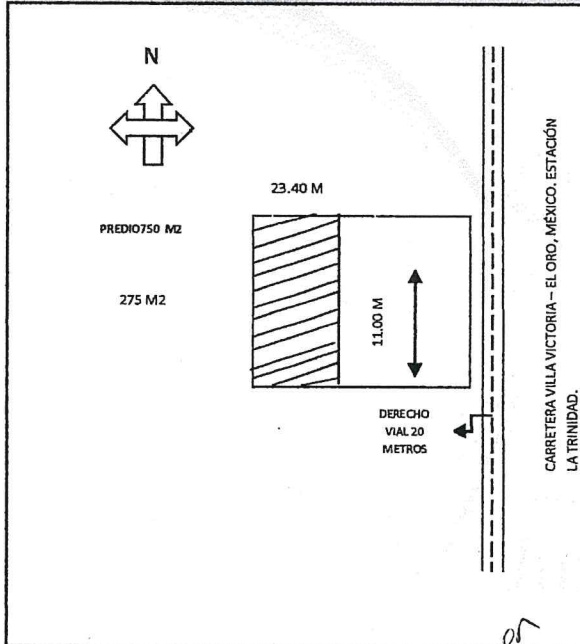

SUPERFICIE TOTAL DEL PREDIO **750 M2**
 CONSTRUCCIÓN EN EL PREDIO **275 M2**
 CONSTRUCCIÓN EXISTENTE

DATOS DEL PREDIO

CALLE **ESTACIÓN LA TRINIDAD, CARRETERA VILLA VICTORIA - EL ORO, MÉXICO.**
 No. OFICIAL **S/N** No. ANTERIOR **S/N**
 MUNICIPIO **SAN JOSÉ DEL RINCÓN, MÉXICO.**
 MZA. _____ LOTE _____ SUP. **750 M2**

DATOS DEL PROPIETARIO

NOMBRE **JUAN FRANCISCO GUZMÁN CORONEL**
 DIRECCIÓN **SANTA CRUZ DEL RINCÓN**
 MUNICIPIO **SAN JOSÉ DEL RINCÓN, MÉXICO.**

DATOS DEL PERITO

NOMBRE _____
 DOM. PROF. _____
 REG. DE PERITO _____
 CED. PROF. _____

DERECHOS:

CONSTRUCCIÓN COMERCIAL
 TOTAL DE DERECHOS \$ **2,321.00**

Recibí dentro original para Francisco Guzman con 03-03-2021 FGS

ING. CARLOS CAYETANO IZQUIERDO AGOSTA
SUB DIRECTOR DE DESARROLLO URBANO
AUTORIZA

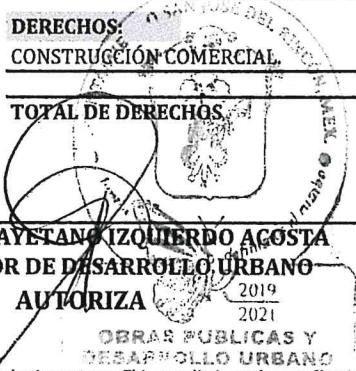

NOTAS Esta Licencia deja salvo derechos de terceros

Esta licencia y los planos autorizados deberán estar en la obra para mostrarlos a los inspectores. El incumplimiento de esta disposición amerita una sanción. Toda construcción que se concluya requerirá de constancia de terminación de obra y de no estar concluida deberá solicitar su prórroga o su suspensión.