



09

LICENCIA DE CONSTRUCCIÓN

LIC. No. 002

FOLIO DE REF. DDU/LC-02/2019

DATOS GENERALES

REF. L.U.S. S/R

DESTINO DEL INMUEBLE COMERCIAL

ZONA AG -MP-N

TRAMITE REALIZADO

VALOR CALCULADO

<input checked="" type="checkbox"/> OBRA NUEVA	<u>54.84</u> M2	\$	<u>437.99</u>
<input type="checkbox"/> AMPLIACIÓN	<u> </u> M2	\$	<u> </u>
<input type="checkbox"/> EXTEMPORÁNEA	<u> </u> M2	\$	<u> </u>
<input type="checkbox"/> OTRO (S)	<u> </u> M2	\$	<u> </u>
FECHA DE EXPEDICIÓN	<u>14 DE FEBRERO DE 2019</u>	FECHA DE VENCIMIENTO	<u>14 DE FEBRERO DE 2020</u>

OTRAS DISPOSICIONES

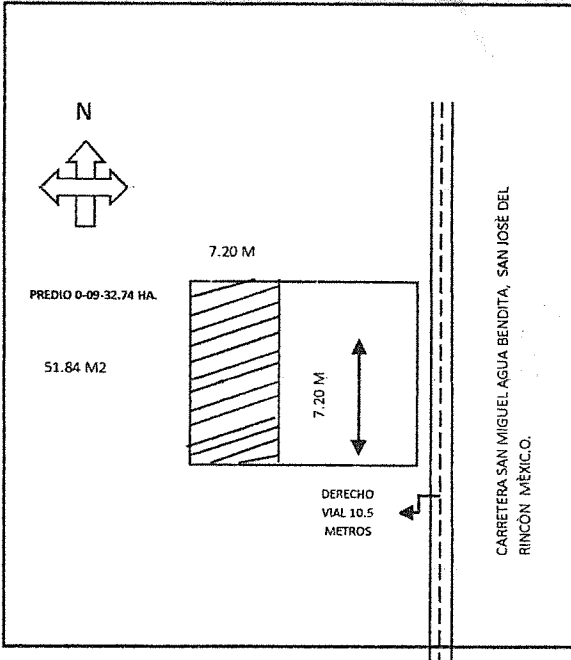

SUPERFICIE TOTAL DEL PREDIO 0-09-32.74 HA.

CONSTRUCCIÓN EN EL PREDIO

CONSTRUCCIÓN EXISTENTE 54.84 M2

DÁTOS DEL PREDIO

CALLE CARRETERA SAN MIGUEL AGUA BENDITA
 No. OFICIAL S/N No. ANTERIOR S/N
 MUNICIPIO SAN JOSÉ DEL RINCÓN, MÉXICO.

MZA. LOTE SUP. 0-09-32.74 HA.

DATOS DEL PROPIETARIO

NOMBRE CARMEN ELEN REYES CRUZ
 DIRECCIÓN SAN MIGUEL AGUA BENDITA
 MUNICIPIO SAN JOSÉ DEL RINCÓN, MÉXICO.

DATOS DEL PERITO

NOMBRE
 DOM. PROF.
 COL./DEL.
 REG. DE PERITO
 CED. PROF.

DERECHOS:

TERMINACION DE OBRA.

TOTAL DE DERECHOS \$ 564.20

ING. CARLOS CAYETANO IZQUIERDO ACOSTA
COORDINADOR DE DESARROLLO URBANO
AUTORIZA

NOTAS Esta Licencia deja a salvo derechos de terceros

Esta licencia y los planos autorizados deberán estar en la obra para mostrarlos a los inspectores. El incumplimiento de esta disposición amerita una sanción. Toda construcción que se concluya requerirá de constancia de terminación de obra y de no estar concluida deberá solicitar su prorroga o su suspensión.

18 Febrero 2019

Recibí licencia

Carmen Elen Reyes Cruz



Elen