



### LICENCIA DE CONSTRUCCIÓN

LIC. No. **003**

FOLIO DE REF. **DDU/LC-03/2019**

**DATOS GENERALES**

REF. L.U.S. **S/R**

DESTINO DEL INMUEBLE **HABITACIONAL**

ZONA **AG-MP-N**

**TRAMITE REALIZADO**

VALOR CALCULADO

<input checked="" type="checkbox"/> OBRA NUEVA	79.50 M2	\$	670.98
<input type="checkbox"/> AMPLIACIÓN	M2	\$	
<input type="checkbox"/> EXTEMPORÁNEA	M2	\$	
<input type="checkbox"/> OTRO (S)	M2	\$	
FECHA DE EXPEDICIÓN	<b>19 DE FEBRERO DE 2019</b>	FECHA DE VENCIMIENTO	<b>19 DE FEBRERO DE 2020</b>

**OTRAS DISPOSICIONES**

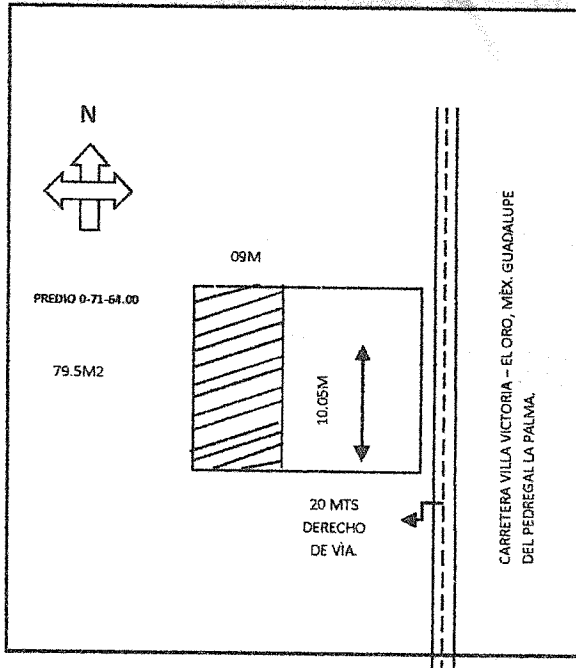

SUPERFICIE TOTAL DEL PREDIO **0-71-64.00 HA.**

CONSTRUCCIÓN EN EL PREDIO  
CONSTRUCCIÓN EXISTENTE **79.5 M2**

**DATOS DEL PREDIO**

CALLE **CARRETERA VILLA VICTORIA - EL ORO, MÉXICO GUADALUPE DEL PEDREGAL LA PALMA**  
No. OFICIAL **S/N** No. ANTERIOR **S/N**  
MUNICIPIO **SAN JOSÉ DEL RINCÓN, MÉXICO.**

MZA. \_\_\_\_\_ LOTE \_\_\_\_\_ SUP. **0-71-64.00 HA.**

**DATOS DEL PROPIETARIO**

NOMBRE **MIRIAM LISBETH ESPINDOLA SALAZAR**  
DIRECCIÓN **GUADALUPE DEL PEDREGAL LA PALMA**  
MUNICIPIO **SAN JOSÉ DEL RINCÓN, MÉXICO.**

**DATOS DEL PERITO**

NOMBRE \_\_\_\_\_  
DOM. PROF. \_\_\_\_\_  
COL./DEL. \_\_\_\_\_  
REG. DE PERITO \_\_\_\_\_  
CED. PROF. \_\_\_\_\_

**DERECHOS:**

CONSTRUCCION SEGUNDO NIVEL.

TOTAL DE DERECHOS \$ **670.98**

**ING. CARLOS CAYETANO IZQUIERDO ACOSTA**  
**COORDINADOR DE DESARROLLO URBANO**  
**AUTORIZA**

*Recibo Original*  
*19-Febrero-2019*

NOTAS Esta Licencia deja a salvo derechos de terceros

Esta licencia y los planos autorizados deberán estar en la obra para mostrarlos a los inspectores. El incumplimiento de esta disposición amerita una sanción. Toda construcción que se concluya requerirá de constancia de terminación de obra y de no estar concluida deberá solicitar su prorroga o su suspensión.

