



LICENCIA DE CONSTRUCCIÓN

LIC. No. **002**

FOLIO DE REF. **SDU/LC-002/2021**

DATOS GENERALES

REF. L.U.S. **MSJR/SDU/LUS-004/2021**

DESTINO DEL INMUEBLE **COMERCIAL**

ZONA **A-MP-N**

TRAMITE REALIZADO	VALOR CALCULADO
<input checked="" type="checkbox"/> OBRA NUEVA 88.00 M2	\$ 763.84
<input type="checkbox"/> AMPLIACIÓN M2	\$
<input type="checkbox"/> EXTEMPORÁNEA M2	\$
<input type="checkbox"/> OTRO (S) M2	\$
FECHA DE EXPEDICIÓN 05 DE FEBRERO DE 2021	FECHA DE VENCIMIENTO 05 DE FEBRERO DE 2022

OTRAS DISPOSICIONES

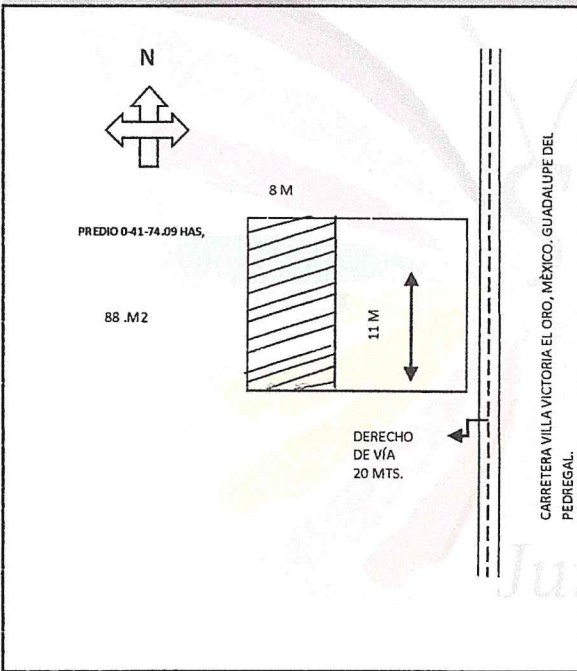

SUPERFICIE TOTAL DEL PREDIO **0-41-74.09 HA.**

CONSTRUCCIÓN EN EL PREDIO **88 M2**

CONSTRUCCIÓN EXISTENTE

DATOS DEL PREDIO

CALLE **CARRETERA VILLA VICTORIA - EL ORO, MÉXICO. GUADALUPE DEL PEDREGAL.**

No. OFICIAL **S/N** No. ANTERIOR **S/N**

MUNICIPIO **SAN JOSÉ DEL RINCÓN, MÉXICO.**

MZA. **---** LOTE **---** SUP. **0-41-74.09 HA.**

DATOS DEL PROPIETARIO

NOMBRE **SANTIAGO RAMÍREZ MARTÍNEZ**

DIRECCIÓN **LOCALIDAD GUADALUPE DEL PEDREGAL**

MUNICIPIO **SAN JOSÉ DEL RINCÓN, MÉXICO.**

DATOS DEL PERITO

NOMBRE _____

DOM. PROF. _____

REG. DE PERITO _____

CED. PROF. _____

DERECHOS:

CONSTRUCCIÓN DE LOCAL COMERCIAL.

TOTAL DE DERECHOS \$ 2,604.00

ING. CARLOS CAYETANO IZQUIERDO ACOSTA
SUB DIRECTOR DE DESARROLLO URBANO
AUTORIZA

NOTAS Esta Licencia deja a salvo derechos de terceros

Esta licencia y los planos autorizados deberán estar en la obra para mostrarlos a los inspectores. El incumplimiento de esta disposición amerita una sanción. Toda construcción que se concluya requerirá de constancia de terminación de obra y de no estar concluida deberá solicitar su prorroga o su suspensión.