



LICENCIA DE CONSTRUCCIÓN

LIC. No. 005

FOLIO DE REF. SDU/LC-005/2021

DATOS GENERALES

REF. L.U.S. MSIR/SDU/LUS-010/2021

DESTINO DEL INMUEBLE **COMERCIAL**

ZONA **A-MP-N**

TRABAJOS REALIZADOS

VALOR CALCULADO

<input checked="" type="checkbox"/>	OBRA NUEVA	96.40 M2	\$	866.61
<input type="checkbox"/>	AMPLIACIÓN	M2	\$	
<input type="checkbox"/>	EXTEMPORÁNEA	M2	\$	
<input type="checkbox"/>	OTRO (S)	M2	\$	
FECHA DE EXPEDICIÓN		12 DE MARZO DE 2021		FECHA DE VENCIMIENTO
				12 DE MARZO DE 2022

OTRAS DISPOSICIONES

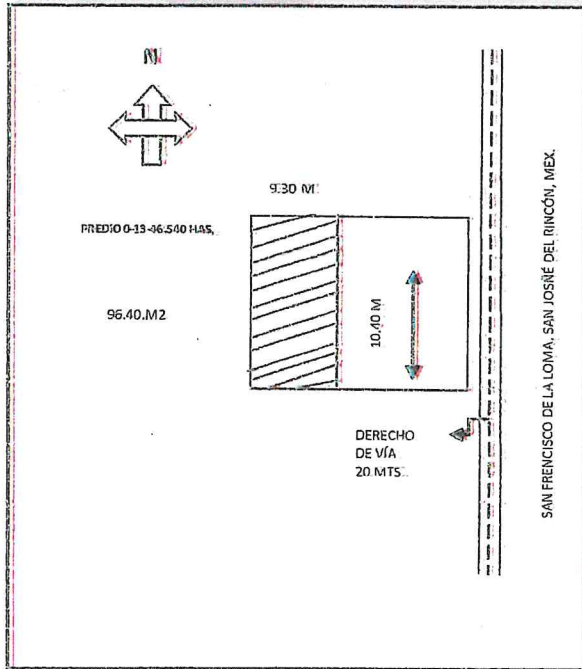

SUPERFICIE TOTAL DEL PREDIO **0-13-46.540 HA.**

CONSTRUCCIÓN EN EL PREDIO **96.40 M2**

CONSTRUCCIÓN EXISTENTE

DATOS DEL PREDIO

CALLE **CARRETERA SAN ONOFRE - SAN FELIPE DEL PROGRESO, MÉXICO. SAN FRANCISCO DE LA LOMA**

No. OFICIAL **S/N** No. ANTERIOR **S/N**

MUNICIPIO **SAN JOSÉ DEL RINCÓN, MÉXICO.**

MZA. _____ LOTE _____ SUP. **0-13-46.540 HA.**

DATOS DEL PROPIETARIO

NOMBRE **JESÚS ESQUIVEL ESQUIVEL**

DIRECCIÓN **CAM. SIN NOMBRE LOC. LA MANZANA**

MUNICIPIO **SAN FELIPE DEL PROGRESO, MÉXICO.**

DATOS DEL PERITO

NOMBRE _____

DOM. PROF. _____

REG. DE PERITO _____

CED. PROF. _____

DERECHOS:

CONSTRUCCIÓN DE LOCALES COMERCIALES.

TOTAL DE DERECHOS \$ **866.61**

ING. CARLOS CAYETANO IZQUIERDO ACOSTA
SUB DIRECTOR DE DESARROLLO URBANO
AUTORIZA

NOTAS Esta Licencia deja a salvo derechos de terceros

Esta licencia y los planos autorizados deberán estar en la obra para mostrárselos a los inspectores. El incumplimiento de esta disposición amerita una sanción. Toda construcción que se concluya requerirá de constancia de terminación de obra y de no estar concluida deberá solicitar su prorroga o su suspensión.



Resivi
Jesus Esquivel
Esquivel



Calle Guadalupe Victoria
 No. 12, Col. Genoa, C.P. 52800
 Tel: (712) 124 20 97 / (712) 124 20 98
 Email: pin.sanjosedelrincon@gmail.com