



LICENCIA DE CONSTRUCCIÓN

L.C. No. 046

FOLIO DE REF. SDU/LC-046/2019

DATOS GENERALES

REF. L.U.S. MSJR/SDU/LUS-038/2019

DESTINO DEL INMUEBLE COMERCIAL

ZONA A-MP-N

TRAMITE REALIZADO

VALOR CALCULADO

<input type="checkbox"/> OBRA NUEVA	<u>60.00</u> M2	\$	<u>506.40</u>
<input type="checkbox"/> AMPLIACIÓN	M2	\$	
<input type="checkbox"/> EXTEMPORÁNEA	M2	\$	
<input type="checkbox"/> OTRO (S)	M2	\$	
FECHA DE EXPEDICIÓN	<u>18 DE DICIEMBRE DE 2019</u>	FECHA DE VENCIMIENTO	<u>18 DE DICIEMBRE DE 2020</u>

OTRAS DISPOSICIONES

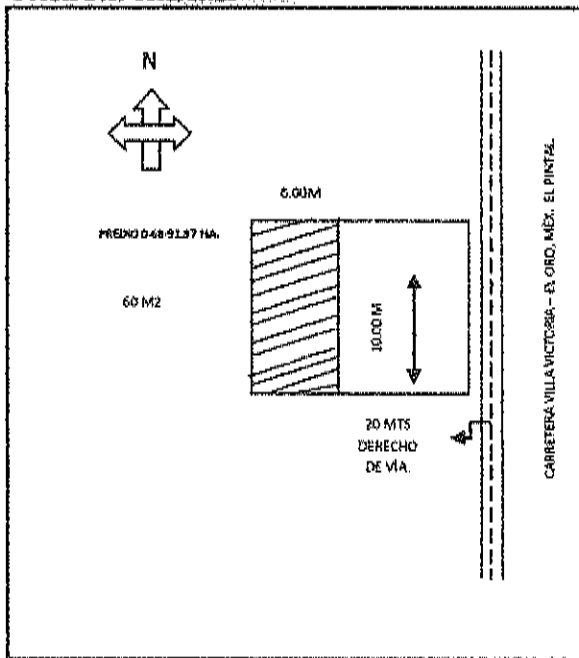

SUPERFICIE TOTAL DEL PREDIO 0-68-91.97 HA.

CONSTRUCCIÓN EN EL PREDIO 160 M2

CONSTRUCCIÓN EXISTENTE

DATOS DEL PREDIO

CALLE CARRETERA VILLA VICTORIA - EL ORO, MÉXICO. EL PINTAL.
 No. OFICIAL S/N No. ANTERIOR S/N
 MUNICIPIO SAN JOSÉ DEL RINCÓN, MÉXICO.
 MZA. _____ LOTE _____ SUP. 0-68-91.97 HA.

DATOS DEL PROPIETARIO

NOMBRE RÚBEN GONZÁLEZ TELLEZ
 DIRECCIÓN EL PINTAL
 MUNICIPIO SAN JOSÉ DEL RINCÓN, ESTADO DE MÉXICO.

DATOS DEL PERITO

NOMBRE _____
 DOM. PROF. _____
 COL./DEL. _____
 REG. DE PERITO _____
 CED. PROF. _____

DERECHOS:

LOCAL COMERCIAL.

TOTAL DE DERECHOS \$ 506.40

ING. CARLOS CAYSTAN IZQUIERDO ACOSTA
SUB DIRECTOR DE DESARROLLO URBANO
AUTORIZA

NOTAS Esta Licencia deja n salvo derechos de terceros

Esta licencia y los planos autorizados deberán estar en la obra para mostrarlos a los inspectores. El incumplimiento de esta disposición amerita una sanción. Toda construcción que se concluya requerirá de constancia de terminación de obra y de no estar concluida deberá solicitar su prorroga o su suspensión.

Recibi original

22-01-2020

Rubén