

# LICENCIA DE CONSTRUCCIÓN

LIC. No. **038**

FOLIO DE REF. **SDU/LC-038/2019**

## DATOS GENERALES

REF. L.U.S. **MSJR/SDU/LUS-031/2019**

DESTINO DEL INMUEBLE **COMERCIAL**

### TRAMITE REALIZADO

- OBRA NUEVA **56.00 M2**
- AMPLIACIÓN **M2**
- EXTEMPORÁNEA **M2**
- OTRO (S) **M2**

FECHA DE EXPEDICIÓN **21 DE OCTUBRE DE 2019**

FECHA DE VENCIMIENTO

**21 DE OCTUBRE DE 2020**

ZONA **A-MP-N**

VALOR CALCULADO

**472.64**

### OTRAS DISPOSICIONES

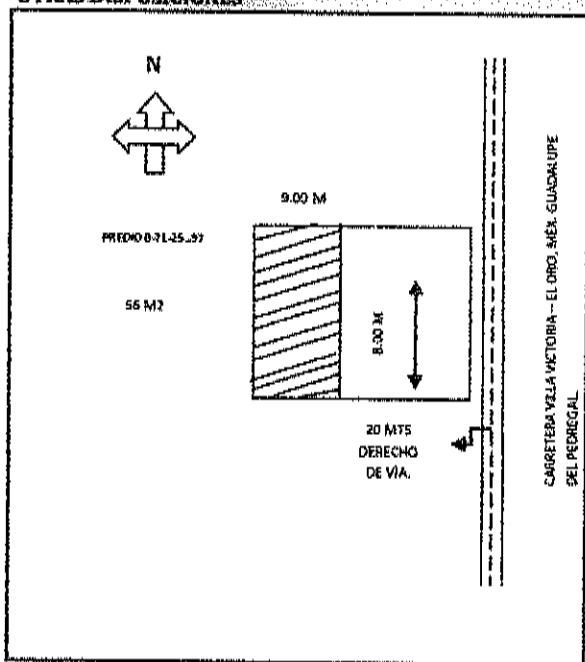

SUPERFICIE TOTAL DEL PREDIO

**0-71-25.97 HAS.**

CONSTRUCCIÓN EN EL PREDIO

**56 M2**

CONSTRUCCIÓN EXISTENTE

### DATOS DEL PREDIO

CALLE **CARRETERA VILLA VICTORIA - EL ORO, MÉXICO. BO. EL LLANO, GUADALUPE DEL PEDREGAL.**

No. OFICIAL **S/N** No. ANTERIOR **S/N**

MUNICIPIO **SAN JOSÉ DEL RINCÓN, MÉXICO.**

MZA. \_\_\_\_\_ LOTE \_\_\_\_\_ SUP. **0-11-32.19 HAS.**

### DATOS DEL PROPIETARIO

NOMBRE **MARIO SALAZAR CARMONA**

DIRECCIÓN **C. ALDAMA 7 COL. EL CALVARIO**

MUNICIPIO **ATLACOMULCO, MÉXICO.**

### DATOS DEL PERITO

NOMBRE \_\_\_\_\_

DOM. PROF. \_\_\_\_\_

COL./DEL \_\_\_\_\_

REG. DE PERITO \_\_\_\_\_

CED. PROF. \_\_\_\_\_

### DERECHOS:

**COMERCIAL**

TOTAL DE DERECHOS

\$ **472.64**

**ING. CARLOS CAJETANO IZQUIERDO ACOSTA**  
**SUB DIRECTOR DE DESARROLLO URBANO**  
**AUTORIZA**

### NOTAS Esta licencia deja a salvo derechos de terceros

Esta licencia y los planos autorizados deberán estar en la obra para mostrarlos a los inspectores. El incumplimiento de esta disposición amerita una sanción. Toda construcción que se concluya requerirá de constancia de terminación de obra y de no estar concluida deberá solicitar su prorrogas u su suspensión.

*RECIBI ORIGINAL*  
*MARIO SALAZAR*  
*San José del Rincón*  
*29/10/19*

Carretera Villa Victoria  
 No. 12 Col. Aldama, Cuernavaca  
 Tel: (712) 124 20 97 / (712) 124 20 98  
 Email: pm.sanjosedelrincón@gmail.com