



LICENCIA DE CONSTRUCCIÓN

LIC. No. 36

FOLIO DE REF. SDU/LC-036/2021

DATOS GENERALES

REF. L.U.S. MSJR/SDU/LUS-037/2021

DESTINO DEL INMUEBLE COMERCIAL

ZONA A- MP- N

TRAMITE REALIZADO

VALOR CALCULADO

<input checked="" type="checkbox"/>	OBRA NUEVA	<u>2,214.14</u> M2	\$	<u>19,838.64</u>
<input type="checkbox"/>	AMPLIACIÓN	<u> </u> M2	\$	<u> </u>
<input type="checkbox"/>	EXTEMPORÁNEA	<u> </u> M2	\$	<u> </u>
<input type="checkbox"/>	OTRO (S)	<u> </u> M2	\$	<u> </u>
FECHA DE EXPEDICIÓN		<u>05 DE AGOSTO DE 2021</u>	FECHA DE VENCIMIENTO	<u>05 DE AGOSTO DE 2022</u>

OTRAS DISPOSICIONES

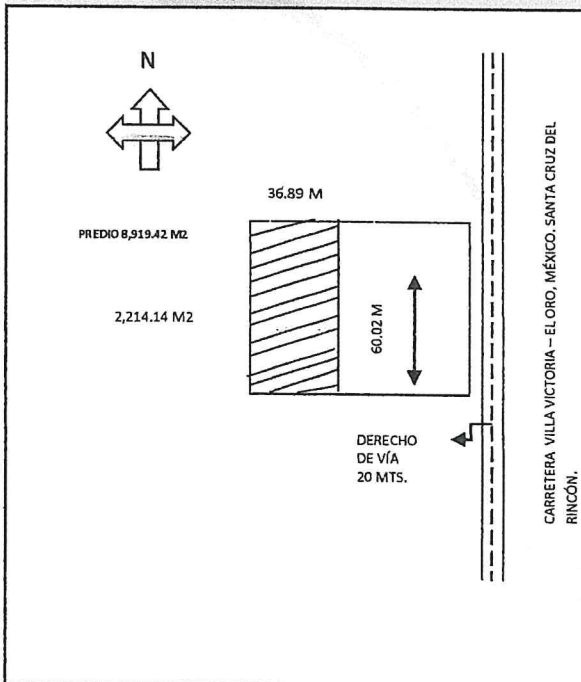

SUPERFICIE TOTAL DEL PREDIO 8,919.42 M2

CONSTRUCCIÓN EN EL PREDIO 2,214.14 M2

CONSTRUCCIÓN EXISTENTE

DATOS DEL PREDIO

CALLE LOCALIDAD SANTA CRUZ DEL RINCÓN
No. OFICIAL KM 36 + 200 No. ANTERIOR S/N
MUNICIPIO SAN JOSÉ DEL RINCÓN, MÉXICO.

MZA. LOTE SUP. 2,214.14 M2

DATOS DEL PROPIETARIO

NOMBRE JOSÉ ADRIÁN MÉNDEZ VÁZQUEZ
DIRECCIÓN CALLE MARIA LUISA ULLOA No. 10
MUNICIPIO COATEPEC DE HARINAS

DATOS DEL PERITO

NOMBRE ING. DANIEL HADAD CARTAS
DOM. PROF. TOLUCA, ESTADO DE MÉXICO.
COL./DEL. TOLUCA, ESTADO DE MÉXICO.
REG. DE PERITO SOP/19/19/0478
CED. PROF.

DERECHOS:

CONSTRUCCIÓN DE ESTACIÓN DE SERVICIO TIPO III, CON TIENDA DE CONVENIENCIA

TOTAL DE DERECHOS \$ 19,838.64

ING. CARLOS CAYETANO IZQUIERDO ACOSTA
SUB DIRECTOR DE DESARROLLO URBANO
AUTORIZA

*Recibí original
Rafael Alexander Bravo Sotelo
22/sep/21*

NOTAS Esta Licencia deja a salvo derechos de terceros

Esta licencia y los planos autorizados deberán estar en la obra para mostrarlos a los inspectores. El incumplimiento de esta disposición amerita una sanción. Toda construcción que se concluya requerirá de constancia de terminación de obra y de no estar concluida deberá solicitar su prórroga o su suspensión. La presente licencia de construcción ampara únicamente la construcción de dos locales, cualquier concepto diferente al otorgado causará revocación y en consecuencia invalidez a la presente.