



LICENCIA DE CONSTRUCCIÓN

LIC. No. 37

FOLIO DE REF. SDU/LC-037/2021

DATOS GENERALES

REF. L.U.S. MSJR/SDU/LUS-038/2021

DESTINO DEL INMUEBLE COMERCIAL

ZONA A- MP- N

TRAMITE REALIZADO

VALOR CALCULADO

<input checked="" type="checkbox"/>	OBRA NUEVA	<u>152.14</u> M2	\$	<u>1,363.21</u>
<input type="checkbox"/>	AMPLIACIÓN	_____ M2	\$	_____
<input type="checkbox"/>	EXTEMPORÁNEA	_____ M2	\$	_____
<input type="checkbox"/>	OTRO (S)	_____ M2	\$	_____
FECHA DE EXPEDICIÓN		<u>04 DE AGOSTO DE 2021</u>	FECHA DE VENCIMIENTO	<u>04 DE AGOSTO DE 2022</u>

OTRAS DISPOSICIONES

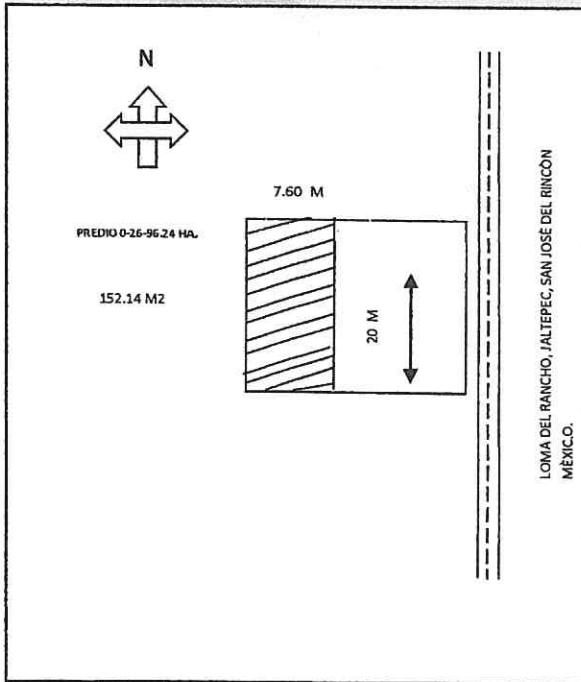

SUPERFICIE TOTAL DEL PREDIO 0-26-96.27 HA.

CONSTRUCCIÓN EN EL PREDIO 152.14 M2

CONSTRUCCIÓN EXISTENTE _____

DATOS DEL PREDIO

CALLE LOCALIDAD LOMA DEL RANCHO, JALTEPEC.
No. OFICIAL S/N No. ANTERIOR S/N
MUNICIPIO SAN JOSÉ DEL RINCÓN, MÉXICO.

MZA. _____ LOTE _____ SUP. 0-26-96.27 HA.

DATOS DEL PROPIETARIO

NOMBRE ERNESTO CRUZ RAMÍREZ
DIRECCIÓN LOMA DEL RACHO, JALTEPEC
MUNICIPIO SAN JOSÉ DEL RINCÓN, MÉXICO.

DATOS DEL PERITO

NOMBRE ING. GERARDO IZQUIERDO MARIN
DOM. PROF. ALEJANDRO VON HUMBOLDT 601
COL./DEL. COL. NIÑOS HEROES TOLUCA, ESTADO DE MÉXICO.
REG. DE PERITO SOP/19/19/0332
CED. PROF. 5327290

DERECHOS:

CONSTRUCCIÓN DE LOCALES COMERCIALES.

TOTAL DE DERECHOS \$ 1,363.21

11-08-2021 15:00
Recivi: Orellana

ING. CARLOS CAYETANO IZQUIERDO ACOSTA
SUB DIRECTOR DE DESARROLLO URBANO
AUTORIZA

NOTAS Esta Licencia deja a salvo derechos de terceros

Esta licencia y los planos autorizados deberán estar en la obra para mostrarlos a los inspectores. El incumplimiento de esta disposición amerita una sanción. Toda construcción que se concluya requerirá de constancia de terminación de obra y de no estar concluida deberá solicitar su prorroga o su suspensión. La presente licencia de construcción ampara únicamente la construcción de dos locales, cualquier concepto diferente al otorgado causara revocación y en consecuencia invalidez a la presente.